

INFORME DE GESTIÓN SECTORIAL Y DE MANDANTES JULIO 2011

DIRECCIÓN DE ARQUITECTURA - DIPLAC



**Ministerio de
Obras Públicas**

CONTENIDO:

INFORME DE GESTIÓN JULIO 2011.

- I. Inversión Global Sectorial y Mandantes.
 - 1. Resumen Presupuesto Sectorial.
 - 2. Resumen Inversión de Mandantes.

- II. Reporte Metas Dirección de Arquitectura.
 - 1. Metas Director Nacional.
 - 2. Indicadores Formulario "H".

- III. Carga de Trabajo Regional Sectorial y Mandantes.
 - 1. Ideas, Mandatados y Vigentes.
 - 2. Proyectos en gestión (Ideas) por fuente de financiamiento.
 - 3. Contratos Vigentes por Inspector Fiscal.
 - 4. Metros cuadrados por región en obras nuevas.
 - 5. Seguimiento Resumen al Programa de Reconstrucción 2011.
 - 6. Actualización de datos en Sistema PyC.

ANEXOS.

- I. Situación Presupuestaria Sectorial.
- II. Información de Mandantes.

I. INVERSIÓN GLOBAL SECTORIAL Y MANDANTES.



REGIÓN	TOTAL INVERSIÓN SECTORIAL Y DE MANDANTES (M\$)				
	CTTOS. VGTES.	MONTO VIGENTE	INVERSIÓN AÑO 2011	INVERSIÓN ACUMULADA	SALDO X INVERTIR
XV	12	7.234.470	1.542.125	6.390.755	843.715
I	8	3.554.932	448.286	497.537	3.057.395
II	16	62.691.393	4.337.575	40.816.024	21.875.369
III	13	14.165.199	3.616.387	12.905.803	1.259.396
IV	22	9.182.542	1.091.273	4.897.588	4.284.954
V	29	14.665.618	4.223.301	10.724.570	3.941.048
VI	21	6.683.183	1.608.793	3.006.117	3.677.066
VII	28	22.437.832	6.044.895	13.075.782	9.362.050
VIII	23	7.122.985	2.707.395	6.290.939	832.046
IX	39	21.390.673	6.539.319	13.596.958	7.793.715
XIV	22	17.432.645	4.490.505	11.776.083	5.656.562
X	35	14.824.132	2.184.690	10.474.172	4.349.960
XI	14	7.294.029	1.613.091	2.281.818	5.012.211
XII	14	9.261.409	4.628.470	7.858.925	1.402.484
XIII	28	43.449.530	6.573.611	25.118.179	18.331.351
NC	2	160.000	61.355	160.000	0
TOTAL	326	261.550.572	51.711.071	169.871.250	91.679.322

PARTICIPACIÓN REGIONAL EN LA INVERSIÓN 2011 SECTORIAL Y MANDANTES

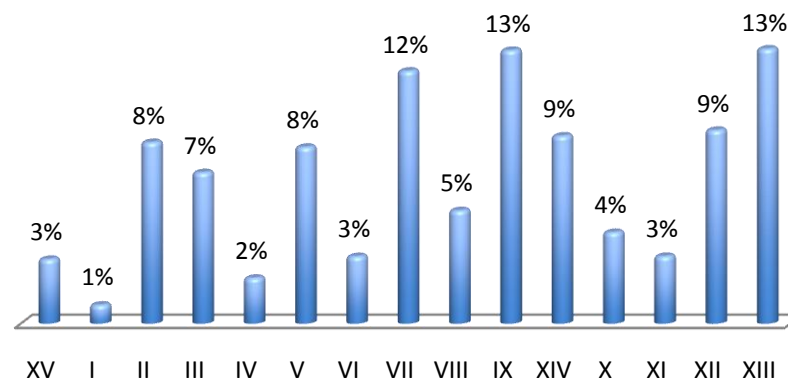

NOTAS IMPORTANTES:

- 1) La información de contratos sectoriales es rescatada del Sistema de Información Financiera SAFI y sólo considera las Asignaciones 002, 004/704.
- 2) Los montos Sectoriales de Conservación Infraestructura MOP (Apoyo y Preventiva) se muestran distribuidos en cada Región.

1. RESUMEN PRESUPUESTO SECTORIAL.

La inversión sectorial 2011 de la Dirección de Arquitectura es de M\$8.162.647.-, es decir un 16% del total de inversión D.A. 2011 (sectorial y mandantes).

El Presupuesto actual de fondos sectoriales, considerando todas las modificaciones presupuestarias que se han realizado a la fecha, es de M\$22.324.567.-, es decir, **la inversión al mes de julio corresponde a un 36,6% del presupuesto 2011**; las Regiones de Valparaíso, Metropolitana y Los Ríos las que han tenido una mayor inversión este año.

Esta distribución de inversión por programas y los datos por región se observan en los siguientes cuadros:

PROGRAMA		PROYECTOS	LEY DE PRESUPUESTO	TOTAL DECRETADO M\$	INVERSIÓN 2011 M\$ (% INV. x PROG., SEGÚN TOTAL INV. 2011)		SALDO POR INVERTIR M\$
EG	EDIFICIOS GUBERNAMENTALES	1	1.121.062	1.121.062	504.724	6,2%	616.338
EM	EDIFICIOS MOP	23	10.600.462	9.498.177	2.020.096	24,7%	7.478.081
EP	EDIFICIOS PATRIMONIALES	22	3.818.206	3.707.323	1.820.497	22,3%	1.886.826
PE	PROYECTOS ESPECIALES	3	15.458.724	5.888.805	3.817.330	46,8%	2.071.475
NIVEL CENTRAL, DEVOLUCIONES REGIONALES Y FONDOS SIN		0	526.113	2.109.200	0	0,0%	2.109.200
TOTAL		49	31.524.567	22.324.567	8.162.647	100,0%	14.161.920

**% DE INVERSIÓN 2011
DISTRIBUCIÓN POR PROGRAMA**

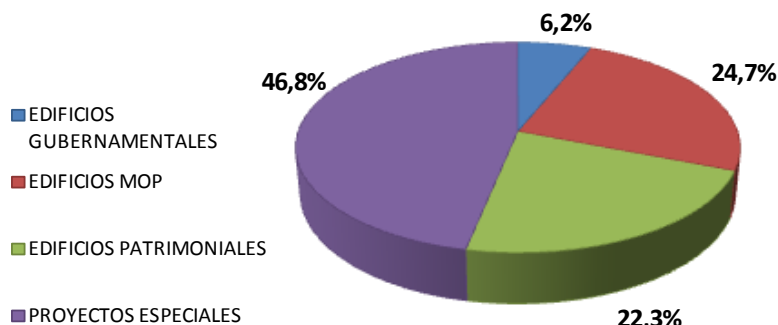

REGIÓN	INVERSIÓN SECTORIAL (M\$)				
	CTTOS. VGTES.	MONTO VIGENTE	INVERSIÓN 2011	INVERSION ACUMULADA	SALDO X INVERTIR
XV	3	1.491.120	504.724	783.416	707.704
I	1	1.700	663	665	1.035
II	0	0	0	0	0
III	2	136.814	0	0	136.814
IV	2	327.665	131.156	303.993	23.672
V	6	8.419.600	3.756.090	7.264.860	1.154.740
VI	2	2.788.364	300.148	300.150	2.488.214
VII	1	3.356.331	6.040	6.040	3.350.291
VIII	5	257.838	63.696	63.698	194.140
IX	0	0	0	0	0
XIV	1	2.123.612	1.308.731	1.984.414	139.198
X	1	42.500	32.000	40.000	2.500
XI	9	68.446	61.997	62.005	6.441
XII	0	106.081	0	0	106.081
XIII	12	25.304.031	1.936.047	10.775.534	14.528.497
NC	2	160.000	61.355	160.000	0
TOTAL	47	44.584.102	8.162.647	21.744.775	22.839.327

NOTAS IMPORTANTES:

- 1) La información de contratos sectoriales es rescatada del Sistema de Información Financiera SAFI y sólo considera las Asignaciones 002, 004/704.
- 2) Los montos Sectoriales de Conservación Infraestructura MOP (Apoyo y Preventiva) se encuentran distribuidos por cada Región.

DATOS DEL CONTRATO				% AVANCE		MONTOS DE INVERSIÓN			RIESGOS, INFO BASE PYC						INFORMACIÓN CUALITATIVA
Región	Denominación	Fecha Inicio	Fecha Término Legal	Avance Físico %	Avance Financ. %	Monto Vigente	Inversión 2011	Inversión Acumulada	LEGAL	AMBIENTAL	EXPROPIACIÓN	LICITACIÓN	EJECUCIÓN	AUMENTO COSTOS	
6	REPOSICION Y AMPLIACION EDIFICIO MOP- REGION DE OHIGGINS	19-01-2011	15-12-2011	25%	10%	2.741.664	266.996	266.996	Verde	Verde	Verde				
7	Reposición Dirección General de Aguas - MOP VII Región del Maule	07-05-2011	02-01-2012	0%	0%	534.537	0	0	Verde	Verde	Verde	Verde	Verde	Amarillo	Aún se encuentra en estudio modificación de proyecto por solicitud de usuarios.
8	Mejoramiento de Envolvente Termica y Diseño de Sistema EE Edificio	31-05-2011	29-08-2011	45%	45%	16.420	7.389	7.389	Verde	Verde	Verde	Verde	Verde	Verde	Consultoría en desarrollo, primera etapa entregada y recibida conforme por la Inspección Fiscal.
8	CONSERVACION INFRAESTRUCTURA DE APOYO MOP NIVEL NACIONAL 2010/2012 REGION DEL BIO BIO	16-06-2011	13-11-2011	21%	26%	92.000	23.995	23.995							
8	Conservación Preventiva Edificios MOP Nivel Nacional 2010/2012-Concepción	21-06-2011	18-11-2011	18%	18%	129.418	23.000	23.000							
14	Ampliacion Oficinas MOP- Valdivia (Ejecucion)	01-05-2010	23-10-2011	0%	93%	2.123.612	1.308.732	1.984.414	Verde	Verde	Verde	Verde	Verde	Verde	
11	Conservacion Nacional - Bodegas Direccion de Obras Hidráulicas	21-07-2011	15-08-2011	49%	49%	3.459	1.711	1.711							
13	CONSERVACION EDIFICIO SEREMI MOP RM- 2011	30-05-2011	27-10-2011	0%	0%	121.918	0	0	Verde	Verde	Verde	Verde	Verde	Verde	
13	ASESORIA A LA LICITACION EVALUACION Y COORDINACION DEL PROYECTO HABILITACION CENTRO GABRIELA MISTRAL SECCION 2	17-06-2011	14-12-2011	17%	17%	12.210	2.035	2.035							
13	CONSERVACION TRIENAL PALACIO DE LA MONEDA - REMODELACION COCINA- BAÑO -2011	10-02-2011	11-05-2011	86%	87%	172.843	150.109	150.109							
13	CONSERVACION EDIFICIO TRICEL SANTIAGO	19-10-2010	15-08-2011	68%	68%	1.852.193	1.007.645	1.266.952							
13	PROSPECCIONES ARQUEOLOGICAS DEL PROYECTO EDIFICIO MONEDA BICENTENARIO	12-04-2011	26-07-2011	98%	88%	5.500	4.850	4.850	Verde	Verde	Verde	Verde	Verde	Verde	
13	CONSERVACION Y REPARACION PALACIO DE LA MONEDA EJE CIVICO (REPARACION ESTRUCTURAL Y RESTAURACION ARQUITECTONICA DEL PALACIO DE LA MONEDA)	09-03-2011	05-10-2011	39%	39%	1.373.258	533.259	533.259	Verde	Verde	Verde	Verde	Amarillo	Verde	Ejec. Tecnica: atraso en entrega de recintos para ejecutar obras por parte del usuario.

2. RESUMEN INVERSIÓN DE MANDANTES.

Considerando la información a julio de 2011, se registran 279 contratos vigentes por encargo de Mandantes, lo que corresponde al 86% del total de contratos administrados por la Dirección de Arquitectura, y a un 84% de la inversión total del año en curso.

Nuevamente, la Región de La Araucanía es la que muestra un porcentaje más alto de inversión ejecutada el 2011 y la que maneja una mayor cantidad contratos vigentes. No obstante, la región de Antofagasta es la que refleja una mayor inversión acumulada, debido principalmente al proyecto "Centro Penitenciario" (terminado en abril), seguido por los proyectos Estadio de Antofagasta (7 mil millones) y el Estadio Luis Valenzuela Herмосilla de Copiapó (6 mil millones).

El resumen por región se expresa en la siguiente tabla:

REGIÓN	INVERSIÓN DE MANDANTES (M\$)				
	CTTOS. VGTES.	MONTO VIGENTE	INVERSIÓN 2011	INVERSIÓN ACUMULADA	SALDO X INVERTIR
XV	9	5.743.350	1.037.401	5.607.339	136.011
I	7	3.553.232	447.623	496.872	3.056.360
II	16	62.691.393	4.337.575	40.816.024	21.875.369
III	11	14.028.385	3.616.387	12.905.803	1.122.582
IV	20	8.854.877	960.117	4.593.595	4.261.282
V	23	6.246.018	467.211	3.459.710	2.786.308
VI	19	3.894.819	1.308.645	2.705.967	1.188.852
VII	27	19.081.501	6.038.855	13.069.742	6.011.759
VIII	18	6.865.147	2.643.699	6.227.241	637.906
IX	39	21.390.673	6.539.319	13.596.958	7.793.715
XIV	21	15.309.033	3.181.774	9.791.669	5.517.364
X	34	14.781.632	2.152.690	10.434.172	4.347.460
XI	5	7.225.583	1.551.094	2.219.813	5.005.770
XII	14	9.155.328	4.628.470	7.858.925	1.296.403
XIII	16	18.145.499	4.637.564	14.342.645	3.802.854
NC	0	0	0	0	0
TOTAL	279	216.966.470	43.548.424	148.126.475	68.839.995

PARTICIPACIÓN REGIONAL EN INVERSIÓN 2011 DE MANDANTES

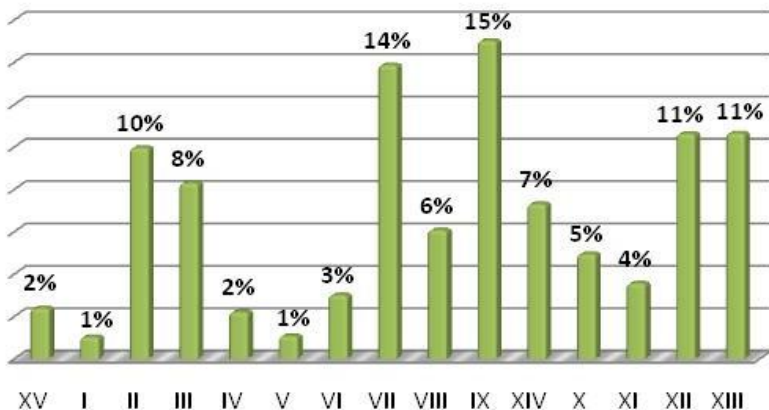

NOTA IMPORTANTE:

La información de Mandantes es tomada directamente del Sistema de Proyectos y Contratos D.A. (PyC)

A. INVERSIÓN DE MANDANTES POR SECTOR DESTINO, JULIO 2011.

SECTOR DESTINO	CTTOS.	INVERSIÓN M\$				% DE DISTRIBUCIÓN	
		MONTO CONTRATADO	INVERSIÓN 2011	INVERSIÓN ACUMULADA	SALDO POR INVERTIR	CTTOS.	INVERSIÓN
SALUD	20	13.990.016	2.371.134	10.365.783	3.624.233	7,17%	7,00%
JUSTICIA	23	46.766.778	4.339.215	40.732.873	6.033.905	8,24%	27,50%
DEFENSA Y SEGURIDAD	30	11.110.783	2.316.812	7.956.524	3.154.259	10,75%	5,37%
DEPORTES Y RECREACIÓN	30	45.491.497	7.417.617	27.913.185	17.578.312	10,75%	18,84%
EQUIPAMIENTO SOCIAL Y COMUNITARIO	31	16.839.529	5.180.529	9.821.728	7.017.801	11,11%	6,63%
ADMINISTRACIÓN Y GOBIERNO INTERIOR	37	22.431.204	6.395.580	15.532.359	6.898.845	13,26%	10,49%
EDUCACIÓN Y CULTURA	108	60.336.663	15.527.537	35.804.023	24.532.640	38,71%	24,17%
TOTAL	279	216.966.470	43.548.424	148.126.475	68.839.995		

DISTRIBUCIÓN DE CONTRATOS POR SECTOR DESTINO

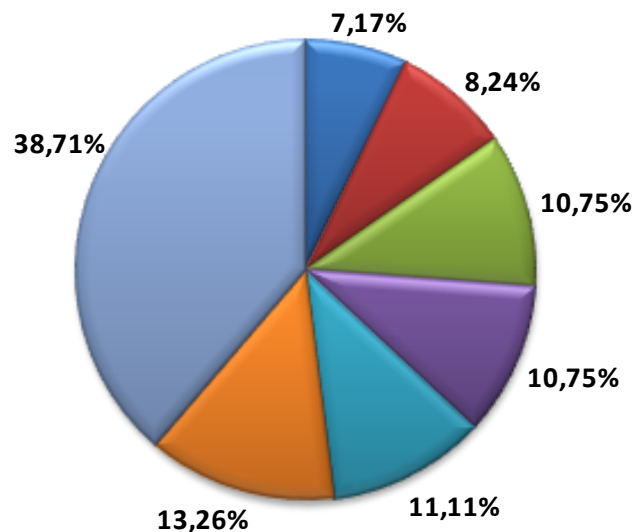

DISTRIBUCIÓN DE INVERSIÓN POR SECTOR DESTINO

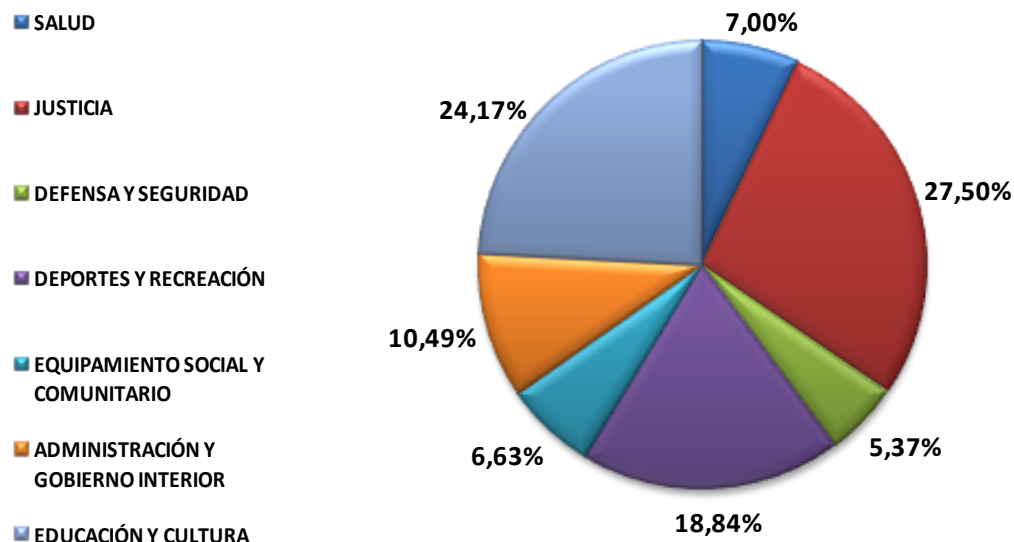

B. INVERSIÓN DE MANDANTES POR TIPO DE FONDO, JULIO 2011.

TIPO DE FONDO	CTTOS.	INVERSIÓN M\$				% DE DISTRIBUCIÓN	
		MONTO CONTRATADO VIGENTE	INVERSIÓN 2011	INVERSIÓN ACUMULADA	SALDO POR INVERTIR	CTTOS.	INVERSIÓN
DEFENSORIA PENAL PUBLICA	1	619.094	10.275	619.094	0	0,36%	0,02%
OTROS TIPOS DE FONDOS	2	3.520.531	1.571.734	2.906.940	613.591	0,72%	3,61%
CONTRALORIA	3	5.937.355	739.528	4.178.722	1.758.633	1,08%	1,70%
F.N.D.R.-BID	3	76.143	4.990	52.078	24.065	1,08%	0,01%
INVESTIGACIONES	3	81.700	41.950	56.360	25.340	1,08%	0,10%
OTROS SERVICIOS NO D.A.	4	6.100.127	2.566.759	5.662.032	438.095	1,43%	5,89%
Mº INTERIOR	6	2.309.870	1.655.891	2.261.780	48.090	2,15%	3,80%
MULTIPLES FINANCIAMIENTOS	6	11.787.774	4.116.909	10.978.208	809.566	2,15%	9,45%
MUNICIPAL	8	17.177.931	828.729	9.765.967	7.411.964	2,87%	1,90%
JUSTICIA	10	42.916.767	2.213.344	35.111.257	7.805.510	3,58%	5,08%
MINISTERIO PUBLICO	10	5.670.995	2.346.152	5.251.443	419.552	3,58%	5,39%
CARABINEROS	14	11.000.274	2.212.795	10.744.710	255.564	5,02%	5,08%
INSTITUTO NACIONAL DE DEPORTE	15	14.606.170	2.164.298	8.540.371	6.065.799	5,38%	4,97%
F.N.D.R.-BID - PATRIMONIAL	47	7.893.785	1.428.061	3.247.394	4.646.391	16,85%	3,28%
F.N.D.R.	147	87.267.954	21.647.009	48.750.119	38.517.835	52,69%	49,71%
TOTAL	279	216.966.470	43.548.424	148.126.475	68.839.995		

DISTRIBUCIÓN DE CONTRATOS POR TIPO DE FONDO

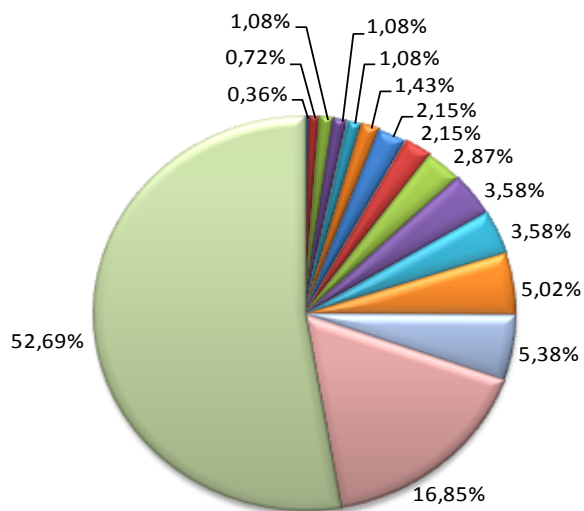

DISTRIBUCIÓN DE INVERSIÓN POR TIPO DE FONDO

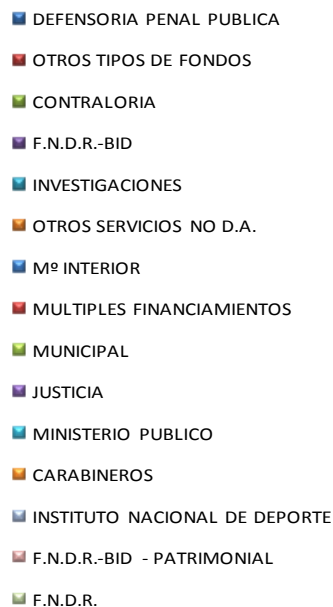

II. REPORTE METAS DIRECCIÓN DE ARQUITECTURA.

1. METAS DIRECTOR NACIONAL.

NOMBRE DEL INDICADOR	OBSERVACIONES JULIO
Programa de Reconstrucción de Infraestructura Dañada por el Terremoto.	SIN RIESGO. Avance a junio: 7% Meta año 1: 15%
Obras Terminadas de Proyectos Emblemáticos y del Programa Puesta en Valor del Patrimonio.	SIN RIESGO. Avance a junio: 40% (2/5) Meta año 1: 40%
Programa Patrimonial Sectorial.	SIN RIESGO. Avance a junio: 100% (4/4) Meta año 1: 44%
Desarrollo del Proyecto "Evaluación de Estrategias de Diseño Constructivo y de Estándares de Calidad Ambiental y Uso Eficiente de Energía en Edificaciones Públicas".	SIN RIESGO. Avance a junio 80% (4/5) Meta año 1: 70%
Incorporación de Definición de Estándares de Servicio en el diseño de la Edificación Pública de Mandantes y/o Sectoriales.	SIN RIESGO. Avance a junio : 100% (2/2) Meta año 1 : 100%
Proyectos Regionales con Evaluación óptima de la Implementación de la Gestión Integrada de Proyectos (GIP).	SIN RIESGO. Avance a junio: 62% Meta año 1: 50%
Nivel de Satisfacción de mandantes con la calidad de los servicios de Edificación Pública de la Dirección de Arquitectura.	SIN RIESGO. En proceso de recolección de datos para medición (octubre).
Ejecución Financiera. Porcentaje de proyectos con un 70% o más de ejecución financiera anual en relación a su programación en el año t , respecto del total de proyectos del reporte de programación original del año vigente del Ministerio de Hacienda.	SIN RIESGO. Cumplimiento meta año 1: 75% Meta año 1: 75%
Implementación Estrategia de Recursos Humanos.	RIESGO MEDIO. Consultoría iniciada la primera semana de agosto. Primera tarea: Ajustar Programa de Trabajo anual.
Indice Clima Laboral.	RIESGO MEDIO. Consultoría iniciada la primera semana de agosto. Primera tarea: Ajustar Programa de Trabajo anual.
Brechas de Competencias Cerradas para Cargos Claves de la Dirección de Arquitectura.	RIESGO MEDIO. Consultoría iniciada la primera semana de agosto. Primera tarea: Ajustar Programa de Trabajo anual.

2. INDICADORES FORMULARIO "H".

NOMBRE DEL INDICADOR	OBSERVACIONES JULIO
<p><u>Eficacia/Producto</u> Porcentaje de cumplimiento de los hitos establecidos para la entrega de la obra de Consolidación del Barrio Cívico: Edificio Moneda Bicentenario, respecto del total de hitos establecidos para la entrega de la obra.</p>	SIN RIESGO.
<p><u>Eficacia/Producto</u> Porcentaje de proyectos del programa de emergencia y reconstrucción terminados al año t, respecto del total de proyectos comprometidos en el programa de emergencia y reconstrucción de la Dirección de Arquitectura.</p>	RIESGO TOTAL. Proyectos de reconstrucción en riesgo de cumplimiento. En agosto se informará a DIPRES.
<p><u>Eficacia/Producto</u> Porcentaje de Proyectos de Patrimonio iniciados el año t, respecto del total de Proyectos de Patrimonio con recomendación favorable de MIDEPLAN obtenida en los periodos t y t-1.</p>	SIN RIESGO. En avance normal según programación.
<p><u>Calidad/Producto</u> Porcentaje de Proyectos de diseño de Patrimonio aprobados por el Consejo de Monumentos Nacionales en el año t, respecto del total de Proyectos de diseño de Patrimonio presentados al Consejo de Monumentos Nacionales en el año t.</p>	SIN RIESGO. Meta cumplida al cierre de junio 2011.
<p><u>Calidad/Producto</u> 5 Porcentaje de obras nuevas de construcción y reposición terminadas el año t dentro del plazo establecido en los contratos, respecto del total de obras nuevas de construcción y reposición terminadas en el año t.</p>	SIN RIESGO, con avance según lo programado.
<p><u>Eficacia/Producto</u> 6 Porcentaje de avance de los hitos cumplidos para la entrega de la obra Centro Cultural Gabriela Mistral, respecto del total de hitos definidos para la entrega de la obra Centro Cultural Gabriela Mistral.</p>	RIESGO MEDIO. Con riesgo medio en inicio de obras Etapa II.
<p><u>Eficacia/Producto</u> 7 Porcentaje de cumplimiento de las etapas para la entrega del proyecto Parque Cultural Cerro Cárcel de Valparaíso, respecto del total de etapas definidas para el proyecto Parque Cultural Cerro Cárcel de Valparaíso.</p>	SIN RIESGO.
<p><u>Eficacia/Producto</u> 8 Porcentaje de obras de arte incorporadas a las obras de infraestructura pública en el año t, respecto del total de solicitudes de incorporación de obras de arte recibidas en el año t-1.</p>	SIN RIESGO, avance normal según lo programado.

III. CARGA DE TRABAJO REGIONAL - SECTORIAL Y MANDANTES.

1. IDEAS, MANDATADOS Y VIGENTES.

En relación al cumplimiento de la Meta Colectiva "Mejoras al Informe de Gestión" (Indicador N°7), se informa a continuación sobre la carga de trabajo regional de Proyectos en Gestión o Ideas, Proyectos Mandatados, y Contratos Vigentes (contratos vigentes Sectoriales y de Mandantes), según la clasificación MIDEPLAN. Esta información tiene como fecha de corte el 31 de julio.

REGION	PROYECTOS EN GESTIÓN (IDEAS)		PROYECTOS MANDATADOS (CONVENIOS MDTADOS.)		CONTRATOS VIGENTES SECTORIAL Y MANDANTES		TOTAL	
	Nº	Monto Estimado M\$	Nº	Monto M\$	Nº	Monto M\$	Nº	Monto M\$
Arica y Parinacota	47	0	11	5.513.007	12	7.234.470	70	12.747.477
Tarapacá	18	3.460.461	9	2.065.490	8	3.554.932	35	9.080.883
Antofagasta	27	0	4	1.910.556	16	62.691.393	47	64.601.949
Atacama	33	13.327.824	7	3.461.300	13	14.165.199	53	30.954.323
Coquimbo	19	88.290	14	6.774.298	22	9.182.542	55	16.045.130
Valparaíso	16	2.921.955	1	35.810	29	14.665.618	46	17.623.383
O'Higgins	5	4.040.000	13	8.745.545	21	6.683.183	39	19.468.728
Maule	13	2.100.000	32	16.343.858	28	22.437.832	73	40.881.690
Biobío	9	0	26	23.098.000	23	7.122.985	58	30.220.985
Araucanía	49	19.345	27	8.682.390	39	21.390.673	115	30.092.408
Los Ríos	1	70.495	6	2.554.879	22	17.432.645	29	20.058.019
Los Lagos	28	0	17	12.650.380	35	14.824.132	80	27.474.512
Aysén	4	192.234	1	2.904.321	14	7.294.029	19	10.390.584
Magallanes	41	0	10	4.333.719	14	9.261.409	65	13.595.128
Metropolitana	39	31.419.321	8	5.055.348	28	43.449.530	75	79.924.199
Nivel Central	2	33.000.000	0	0	2	160.000	4	33.160.000
TOTAL	351	90.639.924	186	104.128.901	326	261.550.572	863	456.319.397

NOTA IMPORTANTE:

- 1) La información de contratos vigentes sectoriales, tanto de contratos como de montos de inversión, es rescatada del Sistema de Información Financiera SAFI y sólo considera las Asignaciones 002, 004/704.

2. PROYECTOS EN GESTIÓN POR FUENTE DE FINANCIAMIENTO.

En relación al cumplimiento de la Meta Colectiva "Mejoras al Informe de Gestión" (Indicador N°7), a contar del mes de junio de 2011 se comprometió entregar un resumen de Proyectos En Gestión o "Ideas" por fuente de financiamiento. Como respuesta a esta solicitud regional, se muestra a continuación el detalle por región:

TIPO DE FONDO	IDEAS POR REGIÓN																TOTAL
	XV	I	II	III	IV	V	VI	VII	VII	IX	XIV	X	XI	XII	R.M.	N.C.	
CARABINEROS				1													1
D. BIBLIOTECAS ARCHIVOS				1		1										1	3
F.N.D.R.	24	10	20	17	9	7		2	1	23		14		25	8		160
F.N.D.R.-BID	6																6
F.N.D.R.-BID - PATRIMONIAL	2	3	1	11	4		1		6		1	6		15	8		58
INSTITUTO NACIONAL DE	8				1					1							10
INVESTIGACIONES						1									6		7
JUSTICIA	3		1			2		3		1		1					11
MINISTERIO PUBLICO			1	1		1						1					4
Mº EDUCACION												1	1				2
Mº INTERIOR	3		1	1		1							2	1			9
MÚLTIPLES FINANCIAMIENTOS			2					2									4
MUNICIPAL			1	1						11		1					14
OTROS SERVICIOS NO D.A.													1		1		2
OTROS TIPOS DE FONDOS						1		5				1			10		17
S/I	1	1			5		4		2	12		2			2	1	30
SECTORIAL D.A.		4				2		1		1		1			3	1	13
TOTAL	47	18	27	33	19	16	5	13	9	49	1	28	4	41	39	2	351

NOTA IMPORTANTE:

1) Toda la información de Proyectos En Gestión, sectorial y de mandantes, es extraída del Sistema de Proyectos y Contratos D.A. (PyC)

3. CONTRATOS VIGENTES POR INSPECTOR FISCAL.

Considerando la información Sectorial y de Mandantes registrada al cierre de julio en el Sistema de Información D.A. (PyC), existen 327 Contratos Vigentes de Diseños y Obras, con un Monto Vigente de M\$238.728.629.-

En relación a esta carga de trabajo, **se registran a nivel nacional 112 contratos activos a cargo de un Inspector Fiscal regional**, de un total de 96 profesionales disponibles para ejercer esa función (I.F. Dotación Regional).

El detalle por región es el siguiente:

MEDICIÓN DE CONTRATOS DE DISEÑOS Y OBRAS VIGENTES POR INSPECTOR FISCAL AL 31.07.2011													
INFORMACIÓN SECTORIAL Y DE MANDANTES EN M\$													
REGIÓN	DISEÑOS			OBRA			TOTALES				INDICES		
	I.F.	CTTOS.	MONTO VIGENTE	I.F.	CTTOS.	MONTO VIGENTE	I.F. CON CONTRATO ACTIVO	I.F. DOTACIÓN REGIONAL	CTTOS.	MONTO VIGENTE	CONTRATO ACTIVO	MONTO VIGENTE	
01	1	3	72.808	2	7	3.498.340	2	2	10	3.571.148	5,00	1.785.574	
02	0	0	0	6	16	62.691.394	6	7	16	62.691.394	2,67	10.448.566	
03	2	3	146.958	3	11	14.018.240	5	5	14	14.165.197	2,80	2.833.039	
04	4	11	435.137	4	12	8.747.403	8	10	23	9.182.539	2,88	1.147.817	
05	7	9	464.266	6	20	14.012.769	11	7	29	14.477.035	2,64	1.316.094	
06	3	10	416.607	4	13	6.333.999	6	4	23	6.750.605	3,83	1.125.101	
07	5	11	760.298	9	22	20.302.664	9	8	33	21.062.962	3,67	2.340.329	
08	5	6	926.349	7	15	6.176.637	9	9	21	7.102.986	2,33	789.221	
09	6	23	874.511	7	16	20.516.162	11	7	39	21.390.672	3,55	1.944.607	
10	6	9	425.000	6	26	14.396.632	11	9	35	14.821.632	3,18	1.347.421	
11	1	2	115.950	3	4	7.119.633	4	3	6	7.235.583	1,50	1.808.896	
12	1	4	202.934	4	12	9.058.473	5	4	16	9.261.407	3,20	1.852.281	
13	3	4	363.402	11	23	21.731.862	13	13	27	22.095.264	2,08	1.699.636	
14	4	12	686.755	4	13	17.096.642	7	4	25	17.783.397	3,57	2.540.485	
15	4	6	161.827	3	4	6.974.978	5	4	10	7.136.805	2,00	1.427.361	
TOTAL	52	113	6.052.801	79	214	232.675.828	112	96	327	238.728.629	2,92	2.131.506	

ÍNDICES:

- **CONTRATOS/ITO:** A nivel nacional se registra un promedio de 2,92 contratos por cada Inspector Fiscal.

- **MONTO VIGENTE/ITO:** El índice de Monto Vigente por cada Inspector Fiscal es de **M\$.-2.131.506.-**

Se observa que a nivel regional, la Dirección de Arquitectura ocupa en su máxima capacidad su dotación de Inspectores Fiscales (incluyendo los Jefes de Proyectos GIP), quienes en promedio atienden alrededor de 3 contratos por cada uno, y en 16 casos con contratos de Diseños y de Obra al mismo tiempo.

4. METROS CUADRADOS POR REGIÓN EN OBRAS NUEVAS.

En relación al cumplimiento de la Meta Colectiva "Mejoras al Informe de Gestión" (Indicador N°7), a contar del mes de abril de 2011 se presenta un resumen por región del valor del m2, relacionado con Obras Nuevas es decir Construcciones y Reposiciones, tanto de proyectos Sectoriales como de Mandantes:

VALOR m2 POR REGIÓN EN CONTRATOS DE OBRA NUEVA					
MONTOS EN M\$					
REGIÓN		CTTOS.	M2	MONTO VIGENTE	VALOR m2
15	Arica y Parinacota	1	670,00	552.820.462	825.105
01	Tarapacá	1	8.280,00	2.738.050.202	330.682
02	Antofagasta	5	45.345,94	45.061.194.534	993.721
03	Atacama	3	12.838,00	13.432.983.913	1.046.346
04	Coquimbo	6	8.729,26	6.773.136.374	775.912
05	Valparaiso	7	13.203,00	11.509.248.239	871.715
06	O'Higgins	4	1.782,78	1.388.654.356	778.926
07	Maule	12	27.552,86	12.369.491.629	448.937
08	Biobío	6	10.252,00	4.084.042.222	398.365
09	Araucanía	10	16.848,58	11.763.987.589	698.218
14	Los Ríos	6	16.131,39	13.786.210.652	854.620
10	Los Lagos	10	15.539,51	8.047.331.213	517.863
11	Aysén	1	5.984,83	5.093.370.456	851.047
12	Magallanes	5	10.205,51	8.101.113.465	793.798
13	Metropolitana	5	23.147,00	15.199.358.382	656.645
TOTALES		81	215.840,66	159.348.173.226	738.268

NOTA IMPORTANTE:

1) Toda la información de m2 por región es extraída del Sistema de Proyectos y Contratos D.A. (PyC)

5. SEGUIMIENTO RESUMEN AL PROGRAMA RECONSTRUCCIÓN 2011.

Según los cambios comprometidos en relación a la Meta Colectiva "Mejoras al Informe de Gestión" (Indicador N°7), a contar de junio de 2011 se entregará un reporte detallado a los contratos de reconstrucción sectoriales. Esta información es un resumen del Informe Ejecutivo de Avance Semestral entregado por el Departamento de Gestión Transversal y Territorial.

PROYECTO SECTORIAL DE RECONSTRUCCIÓN	ETAPA	FECHA INICIO	FECHA TÉRMINO	MONTO VIGENTE	AVANCE FÍSICO	AVANCE FINANCIERO	INSPECTOR FISCAL
REGIÓN DE VALPARAÍSO							
Reposición Casa de Huéspedes Campamento de Vialidad Casablanca.	Ejecución de Obras	19.01.2011	15.08.2011	M\$55.551.-	100%	81%	Sergio Bizet Torrejón
Reposición Bodega Campamento de Vialidad El Belloto Quilpué.	Ejecución de Obras	19.01.2011	15.08.2011	M\$86.886.-	100%	81%	Sergio Bizet Torrejón
REGIÓN DE O'HIGGINS							
Reposición y Ampliación MOP Rancagua.	Demolición y Extracción de Escombros	14.10.2010	Diciem. 2010	M\$92.825.-	100%	100%	Jorge Rosales Flores
Reposición y Ampliación MOP Rancagua.	Ejecución de Obras	19.01.2011	14.12.2011	M\$2.741.634.-	50%	10%	Jorge Rosales Flores
REGIÓN DEL MAULE							
Reposición Dirección Gral. de Aguas MOP VII Región del Maule.	Ejecución de Obras (PCR)	07.05.2011	01.01.2012	M\$534.537.-	5%	0%	Enrique Rojo Fuentes
Reposición Edificio Oficinas Dirección Provincial Vialidad Curicó.	Ejecución de Obras (PCR)	03.06.2011	28.03.2012	M\$409.955.-	15%	0%	Rodrigo Torres Vienne
Reposición Oficinas y Talleres Dirección Prov. Vialidad Cauquenes.	Ejecución de Obras (PCR)	30.07.2011	Agosto 2012	M\$512.477.-	0%	0%	Alejandro Pacheco Pozo
Reposición Talleres Dirección Prov. Vialidad de Talca.	Ejecución de Obras (PCR)	12.07.2011	Julio 2012	M\$518.454.-	3%	0%	Catalina Cáceres Zúñiga
Reposición Talleres Vialidad Provincial Linares.	En Proceso de Adjudicación (PCR)	Estimada: Agosto 2011	Estimada: Septiem. 2012	Estimado: M\$1.296.157.-			Cesar Cepeda Verdugo
Reposición Bodegas y Galpones Vialidad Curepto	En Proceso de Adjudicación (PCR)	Estimada: Agosto 2011	Estimada: Octubre 2011	Estimado: M\$57.466.-			Pedro Encina Fariña
REGIÓN DEL BÍO BÍO							
Reposición Edificio Provincial Vialidad MOP Arauco Lebu	En evaluación técnica de ofertas (Llamado a T.D. con invitación a empresas)	Estimada: Sept. 2011	Estimada: Febrero 2012	Estimado: M\$428.000.-			Sandra Ibertti Riffo
Reposición Bodegas y Recintos Inspectoría de Obras Vialidad Cañete	En evaluación técnica de ofertas (Llamado a T.D. con invitación a empresas)	Estimada: Sept. 2011	Estimada: Marzo 2012	Estimado: M\$127.053.-			Daniel Quilodrán Fritz
Reposición Oficina Provincial de Vialidad Concepción	En evaluación técnica de ofertas (Llamado a T.D. con invitación a empresas)	Estimada: Sept. 2011	Estimada: Marzo 2012	Estimado: M\$699.000.-			Sandra Ibertti Riffo

6. ACTUALIZACIÓN DE DATOS EN SISTEMA PyC

A fin de mejorar continuamente los datos registrados en el Sistema PyC, tanto de contratos sectoriales como de Mandantes, adjuntamos la situación actual de:

- **Proyectos en Gestión (Ideas)**, se da cuenta de aquellos Proyectos que tienen incorporados montos estimados de inversión.

- **Contratos Vigentes sin actualización de Fecha de Término**, esto muestra que existe un 36% de contratos vigentes que no tienen modificada su fecha de término en el Sistema y por lo tanto actualmente aparecen con Fecha de Término vencida.

Estado de los proyectos en Estado Idea			
Región	N° Ideas	N° Ideas con Monto Estimado	% Ideas con montos ingresados
01	18	18	100
02	26	1	4
03	33	29	88
04	19	1	5
05	16	4	25
06	5	2	40
07	13	5	38
08	9	0	0
09	49	1	2
10	28	0	0
11	4	4	100
12	40	40	100
13	39	26	67
14	1	1	100
15	47	0	0
16	2	2	100
	349	134	38

Criterios Evaluación IDEAS:

>=90 :Verde
 >= 80 y < 90 :Amarillo
 < 80 :Rojo

Contratos con fecha de termino vencida			
Región	Cttos. Vgtes con fecha de Término en plazo.	Cttos. Vgtes con fecha de Término vencida.	% de Cttos. Vgtes con fecha de Término vencida.
01	13	6	46
02	13	3	23
03	7		-
04	15	3	20
05	18	12	67
06	16	5	31
07	26	4	15
08	9		-
09	25	9	36
10	27	17	63
11	5	1	20
12	7	1	14
13	17	6	35
14	19	8	42
15	11	7	64
	228	82	36

Criterios Evaluación fechas venidas:

<5 :Verde
 >5 y <=10 :Amarillo
 >10 :Rojo