

INFORME DE GESTIÓN SECTORIAL Y DE MANDANTES JUNIO 2011

DIRECCIÓN DE ARQUITECTURA - DIPLAC



**Ministerio de
Obras Públicas**

CONTENIDO:

INFORME DE GESTIÓN JUNIO 2011.

- I. Inversión Global Sectorial y Mandantes.
 1. Resumen Presupuesto Sectorial.
 2. Resumen Inversión de Mandantes.

- II. Reporte Metas Dirección de Arquitectura.
 1. Metas Director Nacional.
 2. Indicadores Formulario "H".

- III. Carga de Trabajo Regional Sectorial y Mandantes.
 1. Ideas, Mandatados y Vigentes.
 2. Proyectos en gestión (Ideas) por fuente de financiamiento.
 3. Contratos Vigentes por Inspector Fiscal.
 4. Metros cuadrados por región en obras nuevas.
 5. Seguimiento Resumen al Programa de Reconstrucción 2011.

ANEXOS.

- I. Situación Presupuestaria Sectorial.
- II. Información de Mandantes.



I. INVERSIÓN GLOBAL SECTORIAL Y MANDANTES.

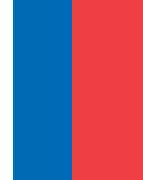

REGIÓN	TOTAL INVERSIÓN SECTORIAL Y DE MANDANTES (M\$)				
	CTTOS. VGTES.	MONTO VIGENTE	INVERSIÓN AÑO 2011	INVERSIÓN ACUMULADA	SALDO X INVERTIR
XV	11	7.139.885	1.537.775	6.386.405	753.480
I	6	3.162.583	383.404	432.656	2.729.927
II	14	62.485.000	3.679.543	40.157.995	22.327.005
III	12	14.039.058	2.869.592	12.159.008	1.880.050
IV	20	8.558.736	942.147	4.660.563	3.898.173
V	26	12.236.888	4.185.442	10.414.362	1.822.526
VI	21	6.686.503	1.481.699	2.851.522	3.834.981
VII	30	20.603.766	4.535.022	11.559.870	9.043.896
VIII	20	6.707.211	2.620.361	6.203.905	503.306
IX	35	20.915.805	5.751.395	12.809.035	8.106.770
XIV	18	14.297.148	3.840.715	11.126.293	3.170.855
X	35	14.821.632	2.184.690	10.474.172	4.347.460
XI	12	7.277.107	1.296.720	1.965.445	5.311.662
XII	13	9.111.328	4.327.625	7.558.081	1.553.247
XIII	29	43.675.034	5.982.062	24.399.615	19.275.419
NC	2	160.000	61.355	160.000	0
TOTAL	304	251.877.684	45.679.547	163.318.927	88.558.757

PARTICIPACIÓN REGIONAL EN LA INVERSIÓN AÑO 2011

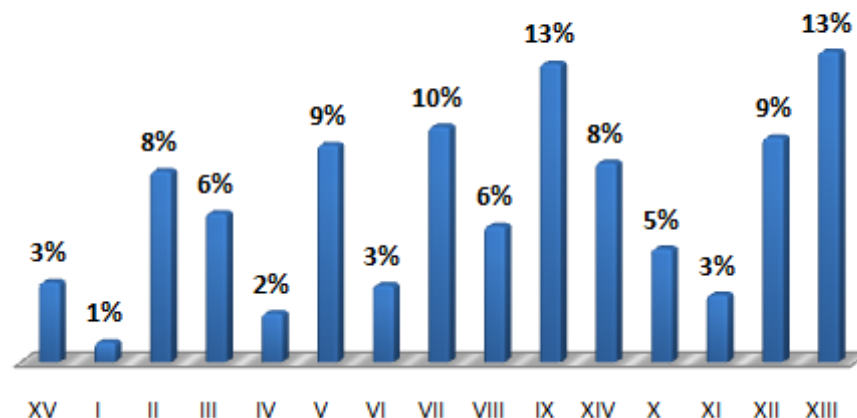

NOTAS IMPORTANTES:

- 1) La información de contratos sectoriales es rescatada del Sistema de Información Financiera SAFI y sólo considera las Asignaciones 002, 004/704.
- 2) Los montos Sectoriales de Conservación Infraestructura MOP (Apoyo y Preventiva) se muestran distribuidos en cada Región.



A fin de visualizar la inversión sectorial y de mandantes en forma diferenciada y, al mismo tiempo, detallada por región, se presentan los siguientes cuadros resumen de Inversión:

REGIÓN	INVERSIÓN SECTORIAL (M\$)				
	CTTOS. VGTES.	PRESUPUESTO VIGENTE	INVERSIÓN 2011	INVERSION ACUMULADA	SALDO X INVERTIR
XV	2	1.396.535	504.724	783.416	613.119
I	1	1.700	496	498	1.202
II	0	0	0	0	0
III	1	27.180	0	0	27.180
IV	2	239.765	125.238	210.176	29.589
V	6	8.062.201	3.737.581	6.993.352	1.068.849
VI	2	2.760.864	298.548	271.050	2.489.814
VII	3	1.462.947	6.040	0	1.462.947
VIII	5	257.838	14.169	14.171	243.667
IX	0	0	0	0	0
XIV	1	2.123.612	1.110.497	1.786.179	337.433
X	1	40.000	32.000	40.000	0
XI	7	51.524	41.474	41.479	10.045
XII	0	0	0	0	0
XIII	13	25.529.535	1.643.845	10.356.317	15.173.218
NC	2	160.000	61.355	160.000	0
TOTAL	46	42.113.701	7.575.967	20.656.638	21.457.063

NOTAS IMPORTANTES:

- 1) La información de contratos sectoriales es rescatada del Sistema de Información Financiera SAFI y sólo considera las Asignaciones 002, 004/704.
- 2) Los montos Sectoriales de Conservación Infraestructura MOP (Apoyo y Preventiva) se encuentran distribuidos por cada Región.

REGIÓN	INVERSIÓN DE MANDANTES (M\$)				
	CTTOS. VGTES.	MONTO VIGENTE	INVERSIÓN 2011	INVERSION ACUMULADA	SALDO X INVERTIR
XV	9	5.743.350	1.033.051	5.602.989	140.361
I	5	3.160.883	382.908	432.158	2.728.725
II	14	62.485.000	3.679.543	40.157.995	22.327.005
III	11	14.011.878	2.869.592	12.159.008	1.852.870
IV	18	8.318.971	816.909	4.450.387	3.868.584
V	20	4.174.687	447.861	3.421.010	753.677
VI	19	3.925.639	1.183.151	2.580.472	1.345.167
VII	27	19.140.819	4.528.982	11.559.870	7.580.949
VIII	15	6.449.373	2.606.192	6.189.734	259.639
IX	35	20.915.805	5.751.395	12.809.035	8.106.770
XIV	17	12.173.536	2.730.218	9.340.114	2.833.422
X	34	14.781.632	2.152.690	10.434.172	4.347.460
XI	5	7.225.583	1.255.246	1.923.966	5.301.617
XII	13	9.111.328	4.327.625	7.558.081	1.553.247
XIII	16	18.145.499	4.338.217	14.043.298	4.102.201
NC	0	0	0	0	0
TOTAL	258	209.763.983	38.103.580	142.662.289	67.101.694

NOTA IMPORTANTE:

- 1) La información de Mandantes es tomada directamente del Sistema de Proyectos y Contratos D.A. (PyC)

1. RESUMEN PRESUPUESTO SECTORIAL.

Para el año 2011, la Ley de Presupuestos asignó un monto de M\$31.524.567.- para 31 Iniciativas de Inversión de la Dirección de Arquitectura. Durante este año se han realizado modificaciones presupuestarias que al cierre de junio han reducido el Presupuesto del Servicio a un monto de M\$22.324.567.-

Las reducciones de este primer semestre 2011 son las siguientes:

- Habilitación Gabriela Mistral (R.M.), con una disminución de M\$3.500.000.- en el presupuesto de Obras Civiles.
- Edificio Moneda Bicentenario (R.M.), con una disminución de M\$5.700.000.- en el presupuesto de Obras Civiles.

Al cierre de este primer semestre (enero-junio), la inversión sectorial total de la Dirección de Arquitectura es de M\$7.575.967.-, es decir un 33,9% del Presupuesto Vigente (Total Decretado). El resumen por Programas es el siguiente:

PROGRAMA	PROYECTOS	LEY DE PRESUPUESTO	TOTAL DECRETADO	INVERSIÓN 2011 M\$	SALDO POR INVERTIR M\$	% INVERTIDO SEGÚN TOTAL DECRETADO
EG EDIFICIOS GUBERNAMENTALES	1	1.121.062	1.121.062	504.724	616.338	45,0%
EM EDIFICIOS MOP	23	10.681.048	9.507.483	1.725.695	7.781.788	18,2%
EP EDIFICIOS PATRIMONIALES	5	3.818.206	3.594.603	1.533.590	2.061.013	42,7%
PE PROYECTOS ESPECIALES	3	15.458.724	5.827.441	3.811.958	2.015.483	65,4%
DEVOLUCIONES REGIONALES EN EL NIVEL CENTRAL Y FONDOS SIN DISTRIBUIR.	0	445.527	2.273.969	0	2.273.969	0,0%
TOTAL	32	31.524.567	22.324.558	7.575.967	14.748.591	33,9%

INVERSIÓN 2011
POR PROGRAMA SECTORIAL

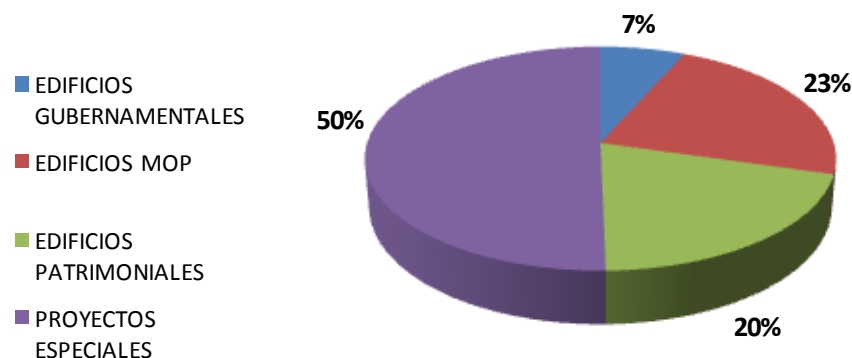

2. RESUMEN INVERSIÓN DE MANDANTES.

Al cierre del mes de junio 2011 se registran 258 contratos vigentes por encargo de Mandantes, lo que corresponde a un 85% del total de contratos administrados por la Dirección de Arquitectura, y a un 83% de la inversión total del año en curso.

En este sentido, la Región de La Araucanía es la que muestra un porcentaje más alto de la inversión 2011 y maneja la cantidad más alta de contratos vigentes a nivel nacional. No obstante, la región de Antofagasta refleja la mayor inversión acumulada en relación a su monto vigente, es decir, contratos que pueden haber sido iniciados antes del 2011, y que no tienen fecha de término del I.F. o aún mantienen saldo por invertir.

El resumen por región se expresa en la siguiente tabla:

REGIÓN	INVERSIÓN DE MANDANTES (M\$)				
	CTTOS. VGTES.	MONTO VIGENTE	INVERSIÓN 2011	INVERSION ACUMULADA	SALDO X INVERTIR
XV	9	5.743.350	1.033.051	5.602.989	140.361
I	5	3.160.883	382.908	432.158	2.728.725
II	14	62.485.000	3.679.543	40.157.995	22.327.005
III	11	14.011.878	2.869.592	12.159.008	1.852.870
IV	18	8.318.971	816.909	4.450.387	3.868.584
V	20	4.174.687	447.861	3.421.010	753.677
VI	19	3.925.639	1.183.151	2.580.472	1.345.167
VII	27	19.140.819	4.528.982	11.559.870	7.580.949
VIII	15	6.449.373	2.606.192	6.189.734	259.639
IX	35	20.915.805	5.751.395	12.809.035	8.106.770
XIV	17	12.173.536	2.730.218	9.340.114	2.833.422
X	34	14.781.632	2.152.690	10.434.172	4.347.460
XI	5	7.225.583	1.255.246	1.923.966	5.301.617
XII	13	9.111.328	4.327.625	7.558.081	1.553.247
XIII	16	18.145.499	4.338.217	14.043.298	4.102.201
NC	0	0	0	0	0
TOTAL	258	209.763.983	38.103.580	142.662.289	67.101.694

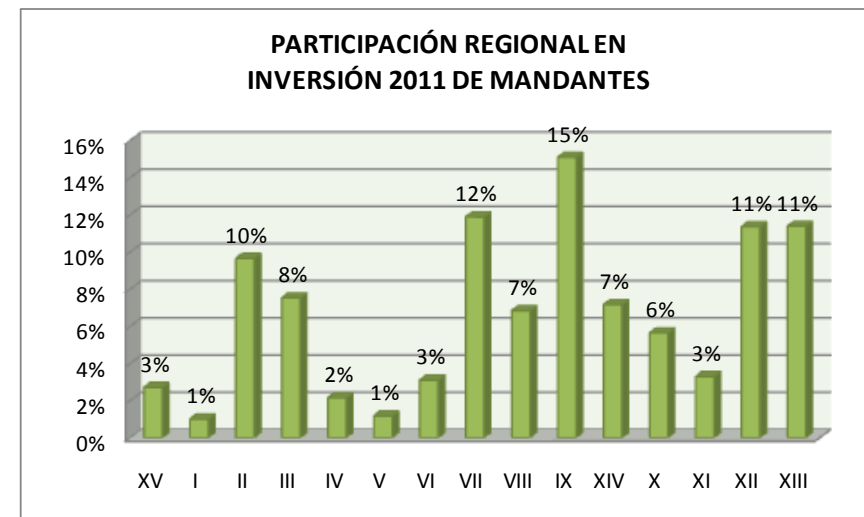

A. INVERSIÓN DE MANDANTES POR SECTOR DESTINO, JUNIO 2011.

SECTOR DESTINO	CTTOS.	INVERSIÓN M\$				% DE DISTRIBUCIÓN	
		MONTO CONTRATADO VIGENTE	INVERSIÓN 2011	INV. ACUMULADA	SALDO POR INVERTIR	CTTOS.	INVERSIÓN
SALUD	19	13.826.235	1.588.740	9.583.389	4.242.846	7,36%	6,72%
JUSTICIA	23	46.756.555	3.724.797	40.118.456	6.638.099	8,91%	28,12%
EQUIPAMIENTO SOCIAL Y COMUNITARIO	26	14.540.451	4.652.105	9.285.799	5.254.652	10,08%	6,51%
DEFENSA Y SEGURIDAD	27	9.590.903	2.312.632	7.952.344	1.638.559	10,47%	5,57%
DEPORTES Y RECREACIÓN	29	45.482.152	5.629.516	26.125.086	19.357.066	11,24%	18,31%
ADMINISTRACIÓN Y GOBIERNO INTERIOR	36	22.382.884	6.039.347	15.151.967	7.230.917	13,95%	10,62%
EDUCACIÓN Y CULTURA	98	57.184.803	14.156.443	34.445.248	22.739.555	37,98%	24,14%
TOTAL	258	209.763.983	38.103.580	142.662.289	67.101.694		

DISTRIBUCIÓN DE CONTRATOS POR SECTOR DESTINO

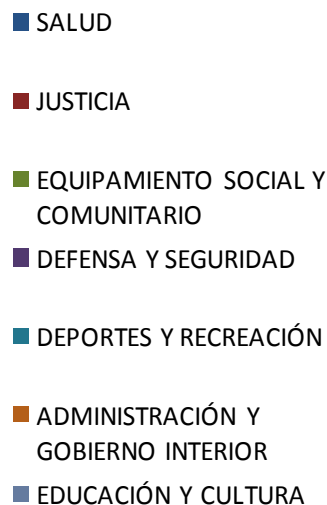
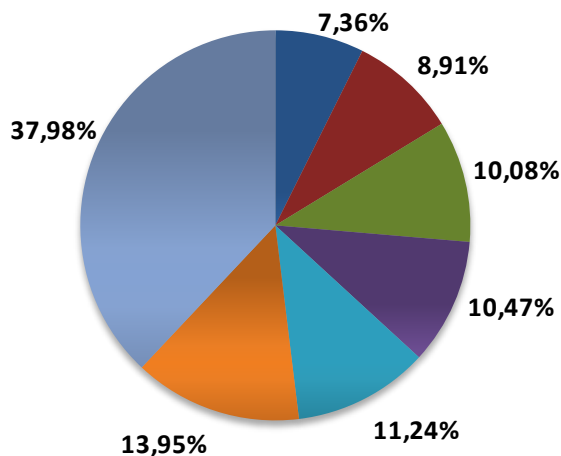

DISTRIBUCIÓN DE INVERSIÓN POR SECTOR DESTINO

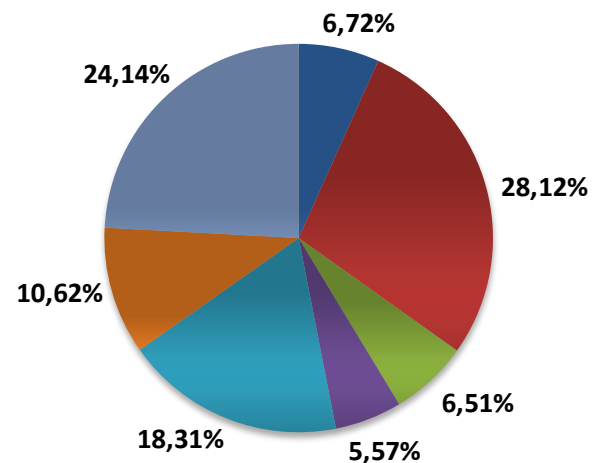

B. INVERSIÓN DE MANDANTES POR TIPO DE FONDO, JUNIO 2011.

TIPO DE FONDO	CTTOS.	INVERSIÓN M\$				% DE DISTRIBUCIÓN	
		MONTO CONTRATADO VIGENTE	INVERSIÓN 2011	INV. ACUMULADA	SALDO POR INVERTIR	CTTOS.	INVERSIÓN
DEFENSORIA PENAL PUBLICA	1	619.094	10.275	619.094	0	0,39%	0,03%
OTROS TIPOS DE FONDOS	2	3.520.531	1.507.631	2.842.838	677.693	0,78%	3,96%
CONTRALORIA	3	5.937.355	739.528	4.178.722	1.758.633	1,16%	1,94%
F.N.D.R.-BID	3	76.143	4.990	52.078	24.065	1,16%	0,01%
INVESTIGACIONES	3	81.700	37.770	52.180	29.520	1,16%	0,10%
OTROS SERVICIOS NO D.A.	4	6.100.127	2.356.384	5.451.657	648.470	1,55%	6,18%
Mº INTERIOR	6	2.309.870	1.655.891	2.261.780	48.090	2,33%	4,35%
MULTIPLES FINANCIAMIENTOS	6	11.787.774	3.554.249	10.415.548	1.372.226	2,33%	9,33%
MUNICIPAL	6	17.094.137	828.729	9.765.967	7.328.170	2,33%	2,17%
JUSTICIA	10	42.916.767	1.874.299	34.772.212	8.144.555	3,88%	4,92%
MINISTERIO PUBLICO	10	5.660.772	2.082.136	4.987.427	673.345	3,88%	5,46%
CARABINEROS	14	11.000.274	2.212.795	10.744.710	255.564	5,43%	5,81%
Instituto Nacional de Deporte	15	14.671.719	1.064.138	7.440.212	7.231.507	5,81%	2,79%
F.N.D.R.-BID - PATRIMONIAL	41	7.236.183	1.051.412	2.851.395	4.384.788	15,89%	2,76%
F.N.D.R.	134	80.751.537	19.123.353	46.226.469	34.525.068	51,94%	50,19%
TOTAL	258	209.763.983	38.103.580	142.662.289	67.101.694		

DISTRIBUCIÓN DE CONTRATOS POR SECTOR DESTINO

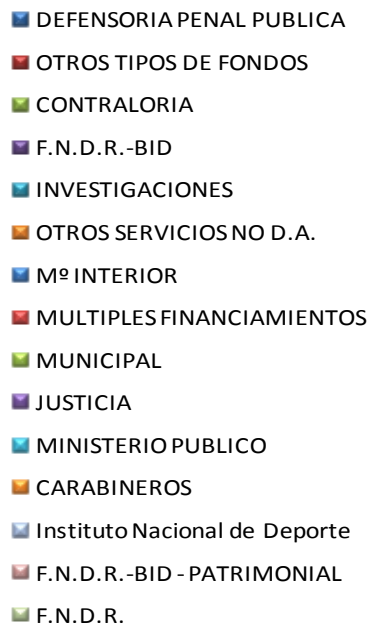
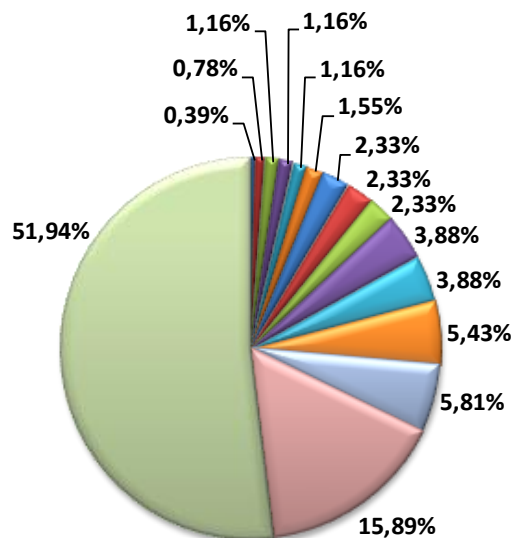

DISTRIBUCIÓN DE INVERSIÓN POR SECTOR DESTINO

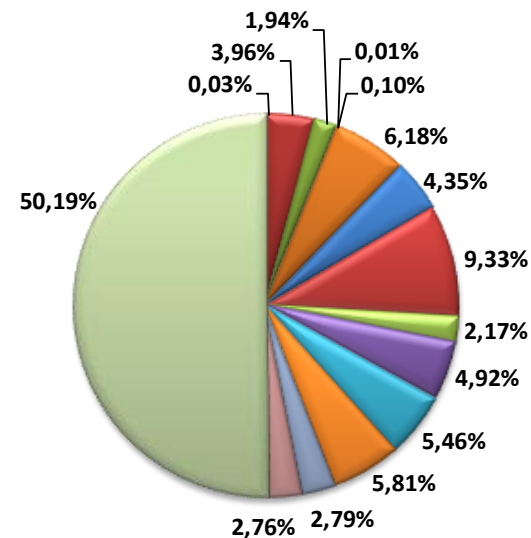

II. REPORTE METAS DIRECCIÓN DE ARQUITECTURA.

1. METAS DIRECTOR NACIONAL.

NOMBRE DEL INDICADOR	OBSERVACIONES JUNIO
Programa de Reconstrucción de Infraestructura Dañada por el Terremoto.	SIN RIESGO. Meta reformulada y enviada a UGEM.
Obras Terminadas de Proyectos Emblemáticos y del Programa Puesta en Valor del Patrimonio.	SIN RIESGO. Meta reformulada y enviada a UGEM.
Programa Patrimonial Sectorial.	SIN RIESGO. No se han realizado modificaciones a esta meta.
Desarrollo del Proyecto "Evaluación de Estrategias de Diseño Constructivo y de Estándares de Calidad Ambiental y Uso Eficiente de Energía en Edificaciones	SIN RIESGO. Modificación enviada a UGEM.
Incorporación de Definición de Estándares de Servicio en el diseño de la Edificación Pública de Mandantes y/o Sectoriales.	SIN RIESGO. Meta reformulada y enviada a UGEM.
Proyectos Regionales con Evaluación óptima de la Implementación de la Gestión Integrada de Proyectos (GIP).	SIN RIESGO. Informe de Avance GIP junio 2011 enviada a DGOP.
Nivel de Satisfacción de mandantes con la calidad de los servicios de Edificación Pública de la Dirección de Arquitectura.	SIN RIESGO. Los medios de verificación de esta meta fueron reformulados.
Ejecución Financiera. Porcentaje de proyectos con un 70% o más de ejecución financiera anual en relación a su programación en el año t , respecto del total de proyectos del reporte de programación original del año vigente del Ministerio de Hacienda.	RIESGO MEDIO. Meta con reformulación de medios de verificación.
Implementación Estrategia de Recursos Humanos.	RIESGO MEDIO.Consultoría en proceso de adjudicación.
Indice Clima Laboral.	RIESGO MEDIO.Consultoría en proceso de adjudicación.
Brechas de Competencias Cerradas para Cargos Claves de la Dirección de Arquitectura.	Meta con Riesgo Medio. Consultoría en proceso de adjudicación.

2. INDICADORES FORMULARIO "H".

NOMBRE DEL INDICADOR	OBSERVACIONES JUNIO
<p><u>Eficacia/Producto</u> Porcentaje de cumplimiento de los hitos establecidos para la entrega de la obra de Consolidación del Barrio Cívico: Edificio Moneda Bicentenario, respecto del total de hitos establecidos para la entrega de la obra.</p>	<p>SIN RIESGO. Durante el mes de junio, DIPRES aceptó las modificaciones en relación al cumplimiento de hitos.</p>
<p><u>Eficacia/Producto</u> Porcentaje de proyectos del programa de emergencia y reconstrucción terminados al año t, respecto del total de proyectos comprometidos en el programa de emergencia y reconstrucción de la Dirección de Arquitectura.</p>	<p>RIESGO TOTAL. En gestiones para reformulación de meta.</p>
<p><u>Eficacia/Producto</u> Porcentaje de Proyectos de Patrimonio iniciados el año t, respecto del total de Proyectos de Patrimonio con recomendación favorable de MIDEPLAN obtenida en los periodos t y t-1.</p>	<p>SIN RIESGO. En avance normal según programación.</p>
<p><u>Calidad/Producto</u> Porcentaje de Proyectos de diseño de Patrimonio aprobados por el Consejo de Monumentos Nacionales en el año t, respecto del total de Proyectos de diseño de Patrimonio presentados al Consejo de Monumentos Nacionales en el año t.</p>	<p>SIN RIESGO. Meta cumplida al cierre de junio 2011.</p>
<p><u>Calidad/Producto</u> 5 Porcentaje de obras nuevas de construcción y reposición terminadas el año t dentro del plazo establecido en los contratos, respecto del total de obras nuevas de construcción y reposición terminadas en el año t.</p>	<p>SIN RIESGO, con avance según lo programado.</p>
<p><u>Eficacia/Producto</u> 6 Porcentaje de avance de los hitos cumplidos para la entrega de la obra Centro Cultural Gabriela Mistral, respecto del total de hitos definidos para la entrega de la obra Centro Cultural Gabriela Mistral.</p>	<p>SIN RIESGO. En gestiones para reformulación de meta.</p>
<p><u>Eficacia/Producto</u> 7 Porcentaje de cumplimiento de las etapas para la entrega del proyecto Parque Cultural Cerro Cárcel de Valparaíso, respecto del total de etapas definidas para el proyecto Parque Cultural Cerro Cárcel de Valparaíso.</p>	<p>SIN RIESGO.</p>
<p><u>Eficacia/Producto</u> 8 Porcentaje de obras de arte incorporadas a las obras de infraestructura pública en el año t, respecto del total de solicitudes de incorporación de obras de arte recibidas en el año t-1.</p>	<p>SIN RIESGO, avance normal según lo programado.</p>

III. CARGA DE TRABAJO REGIONAL - SECTORIAL Y MANDANTES.

1. IDEAS, MANDATADOS Y VIGENTES.

En relación al cumplimiento de la Meta Colectiva "Mejoras al Informe de Gestión" (Indicador N°7), se informa a continuación sobre la carga de trabajo regional de Proyectos en Gestión o Ideas, Proyectos Mandatados, y Contratos Vigentes (contratos vigentes Sectoriales y de Mandantes), según la clasificación MIDEPLAN.

REGIÓN		PROYECTOS EN GESTIÓN		PROYECTOS MANDATADOS		CONTRATOS VIGENTES SECTORIAL Y MANDANTES		TOTAL	
		Nº	Monto Estimado M\$	Nº	Monto M\$	Nº	Monto M\$	Nº	Monto M\$
15	Arica y Parinacota	50	41.775.922	10	5.433.007	11	7.139.885	71	54.348.814
01	Tarapacá	16	2.519.081	12	2.044.644	6	3.162.583	34	7.726.308
02	Antofagasta	27	19.674.363	4	1.910.556	14	62.485.000	45	84.069.919
03	Atacama	24	2.644.274	8	3.487.839	12	14.039.058	44	20.171.171
04	Coquimbo	21	10.098.944	13	3.545.948	20	8.558.736	54	22.203.628
05	Valparaíso	14	5.227.689	5	3.511.667	26	12.236.888	45	20.976.244
06	O'higgins	8	9.300.980	12	8.867.800	21	6.686.503	41	24.855.283
07	Maule	14	372.489	31	28.029.096	30	20.603.766	75	49.005.351
08	Biobío	9	301.065	25	19.433.628	20	6.707.211	54	26.441.904
09	Araucanía	47	12.350	28	8.539.506	35	20.915.805	110	29.467.661
14	Los Ríos	2	88.371	4	219.801	18	14.297.148	24	14.605.320
10	Los Lagos	27	4.853.223	17	12.664.592	35	14.821.632	79	32.339.447
11	Aisén	4	556.382	2	5.366.445	12	7.277.107	18	13.199.934
12	Magallanes	46	67.608.632	11	4.405.032	13	9.111.328	70	81.124.992
13	Metropolitana	22	172.993	10	6.197.617	29	43.675.034	61	50.045.644
NC	Nivel Central	2	0			2	160.000	4	160.000
TOTAL		333	165.206.758	192	113.657.178	304	251.877.684	829	530.741.621

NOTA IMPORTANTE:

1) La información de contratos vigentes sectoriales es rescatada del Sistema de Información Financiera SAFI y sólo considera las Asignaciones 002, 004/704.

2. PROYECTOS EN GESTIÓN POR FUENTE DE FINANCIAMIENTO.

En relación al cumplimiento de la Meta Colectiva "Mejoras al Informe de Gestión" (Indicador N°7), a contar del mes de junio de 2011 se comprometió entregar un resumen de Proyectos En Gestión o "Ideas" por fuente de financiamiento; el detalle por región es el siguiente:

FUENTE FINANCIAMIENTO	IDEAS POR REGIÓN																TOTAL
	I	II	III	IV	V	VI	VII	VIII	IX	X	XI	XII	XIII	XIV	XV	N.C.	
F.N.D.R.	7	20	15	13	5	3	2	1	23	13		29			24		155
F.N.D.R.-BID							1								6		7
F.N.D.R.-BID - PATRIMONIAL	3	1	8	4		1		6		6		16	10	1	2		58
Instituto Nacional de Deporte				1					1						8	1	11
INVESTIGACIONES					1								7				8
JUSTICIA		1			2		3		1	1					3		11
MINISTERIO PUBLICO		1			1					1							3
Mº EDUCACION										1	1						2
Mº INTERIOR		1	1		1						2	1			5		11
MULTIPLES FINANCIAMIENTOS		2					2										4
MUNICIPAL		1							11	1							13
OTROS SERVICIOS NO D.A.											1						1
OTROS TIPOS DE FONDOS							5			1						1	7
s/i	1			3		4		2	10	2			3		2		27
SECTORIAL D.A.	5				4		1		1	1			2	1			15
TOTAL	16	27	24	21	14	8	14	9	47	27	4	46	22	2	50	2	333

NOTA IMPORTANTE:

1) Toda la información de Proyectos En Gestión es extraída del Sistema de Proyectos y Contratos D.A. (PyC)

3. CONTRATOS VIGENTES POR INSPECTOR FISCAL.

En base a la información de Mandantes y Presupuesto Sectorial registrada al cierre de junio en el Sistema de Información D.A. (PyC), existen 290 Contratos Vigentes de Diseños y Obras, con un Monto Vigente de M\$233.140.488.-

En relación a esta carga de trabajo, **se registran a nivel nacional 104 Inspectores Fiscales con contratos activos**, de un total de 139 profesionales disponibles para ejercer esa función (Dotación Regional).

El detalle por región es el siguiente:

MEDICIÓN DE CONTRATOS DE DISEÑOS Y OBRAS VIGENTES POR INSPECTOR FISCAL AL 30.06.11													
INFORMACIÓN SECTORIAL Y DE MANDANTES EN M\$													
REGIÓN	DISEÑOS			OBRA			TOTALES				INDICES		
	I.F.	CTTOS.	MONTO VIGENTE	I.F.	CTTOS.	MONTO VIGENTE	I.F. CON CTTO. ACTIVO	I.F. DOTACIÓN REGIONAL	CTTOS.	MONTO VIGENTE	CONTRATO ACTIVO	MONTO VIGENTE	
15	4	6	161.827	3	4	6.974.978	5	5	10	7.136.805	2,00	1.427.361	
01	1	3	72.808	3	5	3.105.991	3	6	8	3.178.798	2,67	1.059.599	
02	0	0	0	6	14	62.485.001	6	10	14	62.485.001	2,33	10.414.167	
03	2	3	146.958	2	9	13.892.099	4	8	12	14.039.057	3,00	3.509.764	
04	4	11	435.137	4	10	8.211.497	8	12	21	8.646.634	2,63	1.080.829	
05	7	9	464.266	6	17	11.941.438	11	10	26	12.405.704	2,36	1.127.791	
06	3	10	416.607	3	13	6.364.818	6	8	23	6.781.424	3,83	1.130.237	
07	5	11	760.298	9	20	19.331.052	9	8	31	20.091.350	3,44	2.232.372	
08	4	4	787.745	7	14	5.897.263	9	12	18	6.685.008	2,00	742.779	
09	6	19	791.589	9	16	20.124.215	11	10	35	20.915.804	3,18	1.901.437	
14	4	10	557.902	3	11	14.089.998	6	7	21	14.647.900	3,50	2.441.317	
10	6	9	425.000	6	26	14.396.632	11	12	35	14.821.632	3,18	1.347.421	
11	1	2	115.950	2	4	7.119.633	3	6	6	7.235.583	2,00	2.411.861	
12	1	4	202.934	3	9	8.908.393	4	7	13	9.111.327	3,25	2.277.832	
13	3	4	363.402	11	23	21.731.862	13	23	27	22.095.264	2,08	1.699.636	
TOTALES	47	99	5.540.594	74	191	217.599.894	104	139	290	223.140.488	2,79	2.145.582	

ÍNDICES:

- **CONTRATOS/ITO:** A nivel nacional se registra un promedio de 2,79 contratos por cada Inspector Fiscal.

- **MONTO VIGENTE/ ITO:** El índice de Monto Vigente por cada Inspector Fiscal es de **M\$.-2.145.582.-**

A Nivel Nacional, existen 17 Inspectores Fiscales que, en forma paralela, tienen a cargo contratos de Diseño y de Obra.

4. METROS CUADRADOS POR REGIÓN EN OBRAS NUEVAS.

En relación al cumplimiento de la Meta Colectiva "Mejoras al Informe de Gestión" (Indicador N°7), a contar del mes de abril de 2011 se presenta un resumen del valor del m2 por región relacionado con Obras Nuevas, esto es Construcciones y Reposiciones, tanto de proyectos Sectoriales como de Mandantes:

RESUMEN VALOR M2 POR REGIÓN EN CONTRATOS DE OBRA NUEVA					
MONTOS EN M\$					
	REGIÓN	CTTOS.	M2	MONTO VIGENTE	VALOR M2
15	Arica y Parinacota	1	670,00	552.820.462	825.105
01	Tarapacá	1	8.280,00	2.738.050.202	330.682
02	Antofagasta	5	45.345,94	45.061.194.534	993.721
03	Atacama	3	12.838,00	13.415.477.290	1.044.982
04	Coquimbo	4	7.972,00	6.237.230.785	782.392
05	Valparaiso	5	10.398,00	10.843.370.920	1.042.832
06	O'higgins	4	1.782,78	1.380.747.885	774.491
07	Maule	10	24.345,23	11.332.330.674	465.485
08	Biobío	5	8.268,00	3.804.668.659	460.168
09	Araucanía	10	16.856,76	11.763.987.589	697.880
14	Los Ríos	5	15.661,30	11.419.174.465	729.133
10	Los lagos	10	15.539,51	8.047.331.213	517.863
11	Aisén	1	5.984,83	5.093.370.456	851.047
12	Magallanes	5	10.205,51	8.101.113.465	793.798
13	Metropolitana	5	23.147,00	15.199.358.382	656.645
TOTALES		73	206.624,86	154.437.406.519	747.429

NOTA IMPORTANTE:

1) Toda la información de m2 por región es extraída del Sistema de Proyectos y Contratos D.A. (PyC)

5. SEGUIMIENTO RESUMEN AL PROGRAMA RECONSTRUCCIÓN 2011.

Según los cambios comprometidos en relación a la Meta Colectiva "Mejoras al Informe de Gestión" (Indicador N°7), a contar de junio de 2011 se entregará un reporte detallado a los contratos de reconstrucción sectoriales. Esta información es un resumen del Informe Ejecutivo de Avance Semestral entregado por el Departamento de Gestión Transversal y Territorial.

PROYECTO SECTORIAL DE RECONSTRUCCIÓN	ETAPA ACTUAL	FECHA INICIO	FECHA TÉRMINO	MONTO VIGENTE	AVANCE FÍSICO	AVANCE FINANCIERO	INSPECTOR FISCAL
REGIÓN DE VALPARAÍSO							
Reposición Casa de Huéspedes Campamento de Vialidad Casablanca.	Ejecución de Obras	19.01.2011	30.09.2011	M\$55.551.-	78%	68%	Sergio Bizet Torrejón
Reposición Bodega Campamento de Vialidad El Belloto Quilpué.	Ejecución de Obras	19.01.2011	30.09.2011	M\$86.867.-	78%	68%	Sergio Bizet Torrejón
REGIÓN DE O'HIGGINS							
Reposición y Ampliación MOP Rancagua.	Ejecución de Obras	19.01.2011	14.12.2011	M\$2.741.634.-	36%	10%	Jorge Rosales Flores
REGIÓN DEL MAULE							
Reposición Dirección Gral. de Aguas MOP VII Región del Maule.	Ejecución de Obras (PCR)	07.05.2011	01.01.2011	M\$534.537.-	0%	0%	Enrique Rojo Fuentes
Reposición Edificio Oficinas Dirección Provincial Vialidad Curicó.	Ejecución de Obras (PCR)	03.06.2011	28.03.2012	M\$409.955.-	0%	0%	Rodrigo Torres Vienne
Reposición Oficinas y Talleres Dirección Prov. Vialidad Cauquenes.	En Licitación (PCR)	Estimada: Agosto 2011	Estimada: Agosto 2012	Estimado: M\$512.565.-			Alejandro Pacheco Pozo
Reposición Talleres Dirección Prov. Vialidad de Talca.	En Adjudic. (PCR)	Estimada: Julio 2011	Estimada: Julio 2012	Estimado: M\$518.454.-			Catalina Cáceres Zúñiga
Reposición Talleres Vialidad Provincial Linares.	En Licitación (PCR)	Estimada: Agosto 2011	Estimada: Febr. 2013	Estimado: M\$1.299.496.-			Cesar Cepeda Verdugo
Reposición Bodegas y Galpones Vialidad Curepto	En Adjudic. (PCR)	Estimada: Julio 2011	Estimada: Octubre 2011	Estimado: M\$57.466.-			Pedro Encina Fariña
REGIÓN DEL BÍO BÍO							
Reposición Edificio Provincial Vialidad MOP Arauco Lebu	En Invitación para T.D.	Estimada: Agosto 2011	Estimada: Febrero 2012	Estimado: M\$57.466.-			Sandra Ibertti Riffo
Reposición Bodegas y Recintos Inspectoría de Obras Vialidad Cañete	En Invitación para T.D.	Estimada: Agosto 2011	Estimada: Marzo 2012	Estimado: M\$139.007.-			Daniel Quilodrán Fritz
Reposición Oficina Provincial de Vialidad Concepción	En Invitación para T.D. (PCR)	Estimada: Agosto 2011	Estimada: Marzo 2012	Estimado: M\$722.600.-			Sandra Ibertti Riffo
Conservación Bodega Dirección Regional de Arquitectura MOP Bío Bío	Obra Terminada	17.11.2010	30.12.2010	M\$29.995.-	100%	100%	Daniel Quilodrán Fritz