

INFORME DE GESTIÓN SECTORIAL Y DE MANDANTES MAYO 2011

DIRECCIÓN DE ARQUITECTURA - DIPLAC



**Ministerio de
Obras Públicas**

CONTENIDO:

INFORME DE GESTIÓN MAYO 2011.

- I. Inversión Global Sectorial y Mandantes.
 - 1. Resumen Presupuesto Sectorial.
 - 2. Resumen Inversión de Mandantes.

- II. Reporte Metas Dirección de Arquitectura.
 - 1. Metas Director Nacional.
 - 2. Indicadores Formulario "H".
 - 3. Programas de Mejoramiento de Gestión (PMG).
 - 4. Metas Colectivas.
 - 5. Indicadores Matriz de Riesgos.

- III. Carga de Trabajo Regional Sectorial y Mandantes.
 - 1. Ideas, Mandatados y Vigentes.
 - 2. Contratos Vigentes por Inspector Fiscal.

- IV. Mejoras al Informe de Gestión (Indicador N°7 Metas Colectivas)

ANEXOS.

- I. Informe de Presupuesto Sectorial.
- II. Información de Mandantes.



I. INVERSIÓN GLOBAL SECTORIAL Y MANDANTES.

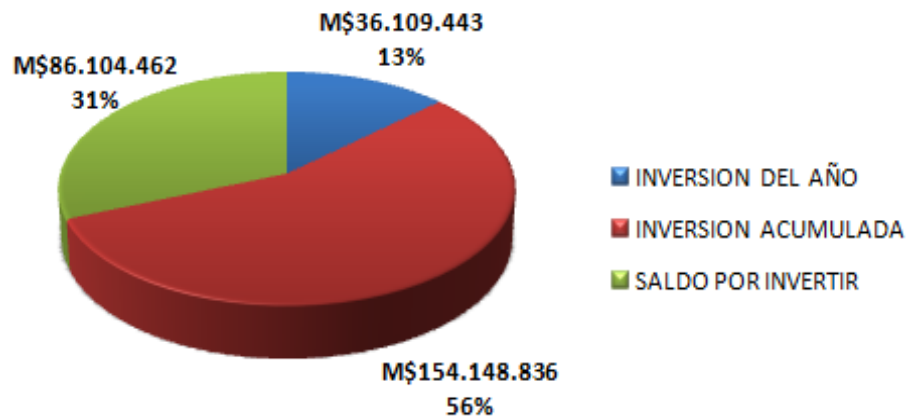

REGION	INVERSION SECTORIAL M\$					INVERSION DE MANDANTES M\$					TOTAL M\$				
	CONT.	PPTO. VIGENTE	INVERSION DEL AÑO	INVERSION ACUMULADA	SALDO POR INVERTIR	CONT.	MONTO VIGENTE	INVERSION DEL AÑO	INVERSION ACUMULADA	SALDO POR INVERTIR	CONT.	MONTO VIGENTE	INVERSION DEL AÑO	INVERSION ACUMULADA	SALDO POR INVERTIR
XV	2	1.396.535	253.286	531.978	864.557	9	5.743.350	414.710	4.984.648	758.702	11	7.139.885	667.996	5.516.626	1.623.259
I	1	1.700	331	331	1.369	5	3.160.883	357.426	406.675	2.754.208	6	3.162.583	357.757	407.006	2.755.577
II	0	0	0	0	0	13	60.030.112	3.215.841	39.694.292	20.335.820	13	60.030.112	3.215.841	39.694.292	20.335.820
III	0	0	0	0	0	9	13.648.327	2.423.525	11.712.941	1.935.386	9	13.648.327	2.423.525	11.712.941	1.935.386
IV	1	210.175	61.800	210.175	0	17	7.869.446	679.086	4.312.564	3.556.882	18	8.079.621	740.886	4.522.739	3.556.882
V	6	7.919.763	1.144.821	4.648.800	3.270.963	19	4.129.062	447.861	3.421.010	708.052	25	12.048.825	1.592.682	8.069.810	3.979.015
VI	2	2.760.864	269.450	269.450	2.491.414	18	3.769.541	746.731	2.144.052	1.625.489	20	6.530.405	1.016.181	2.413.502	4.116.903
VII	2	944.493	0	0	944.493	27	19.140.825	3.810.043	10.840.931	8.299.894	29	20.085.318	3.810.043	10.840.931	9.244.387
VIII	3	36.420	5.038	5.038	31.382	13	6.325.897	2.376.844	5.960.386	365.511	16	6.362.317	2.381.882	5.965.424	396.893
IX	0	0	0	0	0	28	17.130.594	4.909.456	11.947.136	5.183.458	28	17.130.594	4.909.456	11.947.136	5.183.458
XIV	1	2.123.612	880.497	1.556.179	567.433	17	11.792.367	2.319.704	8.929.599	2.862.768	18	13.915.979	3.200.201	10.485.778	3.430.201
X	1	40.000	32.000	40.000	0	30	14.665.176	1.722.177	10.003.659	4.661.517	31	14.705.176	1.754.177	10.043.659	4.661.517
XI	6	37.647	23.018	23.018	14.629	3	7.109.633	1.047.847	1.716.566	5.393.067	9	7.147.280	1.070.865	1.739.584	5.407.696
XII	0	0	0	0	0	12	9.056.015	3.650.589	6.838.278	2.217.737	12	9.056.015	3.650.589	6.838.278	2.217.737
XIII	12	25.517.325	1.360.810	10.190.852	15.326.473	13	15.533.536	3.905.552	13.610.633	1.922.903	25	41.050.861	5.266.362	23.801.485	17.249.376
NC	2	160.000	51.000	149.645	10.355	0	0	0	0	0	2	160.000	51.000	149.645	10.355
TOTAL	39	41.148.534	4.082.051	17.625.466	23.523.068	233	199.104.764	32.027.392	136.523.370	62.581.394	272	240.253.298	36.109.443	154.148.836	86.104.462

- 1) La información de contratos sectoriales es rescatada del Sistema de Información Financiera SAFI, y considera solamente las Asignaciones 002, 004/704.
- 2) Los montos Sectoriales de Conservación Infraestructura MOP (Apoyo y Preventiva) se muestran distribuidos en cada Región.

1. RESUMEN PRESUPUESTO SECTORIAL.

La Ley de Presupuestos 2011 asignó a la Dirección de Arquitectura un monto de M\$31.524.567.- para 31 Iniciativas de Inversión (30 Proyectos y 1 Estudio Básico). Sin embargo, durante el año se han realizado modificaciones presupuestarias, con importantes reducciones en la región Metropolitana (Habil. Gabriela Mistral y Edif. Moneda Bicentenario), modificando la Ley de Presupuesto a M\$22.324.567.-

Al cierre de mayo, el Monto Total Decretado de la Dirección de Arquitectura es de M\$22.150.598.- con una inversión total a la fecha de M\$4.176.834.- es decir un 18,7% de la Ley de Presupuesto con sus modificaciones posteriores.

Se encuentran en trámite 2 modificaciones presupuestarias por un monto de M\$72.576.-, relacionados con proyectos de la Región de Valparaíso: Resta. Edificio Gobernación de Los Andes y Conse. Ascensor Van Buren.

PROGRAMA		PROYECTOS	LEY PPTO. + MODIFICACIONES M\$	INVERSIÓN 2011 M\$	SALDO POR INVERTIR M\$	% INVERSIÓN
EG	EDIFICIOS GUBERNAMENTALES	1	1.121.062	253.286	867.776	6,1%
EM	EDIFICIOS MOP	23	10.721.048	1.418.252	9.302.796	34,0%
EP	EDIFICIOS PATRIMONIALES	7	3.849.764	1.368.083	2.481.681	32,8%
PE	PROYECTOS ESPECIALES	3	6.458.724	1.137.213	5.321.511	27,2%
FONDOS SIN DECRETAR		0	173.969	0	173.969	0,0%
TOTAL		34	22.324.567	4.176.834	18.147.733	18,7%

**INVERSIÓN 2011
DISTRIBUIDA POR PROGRAMAS**

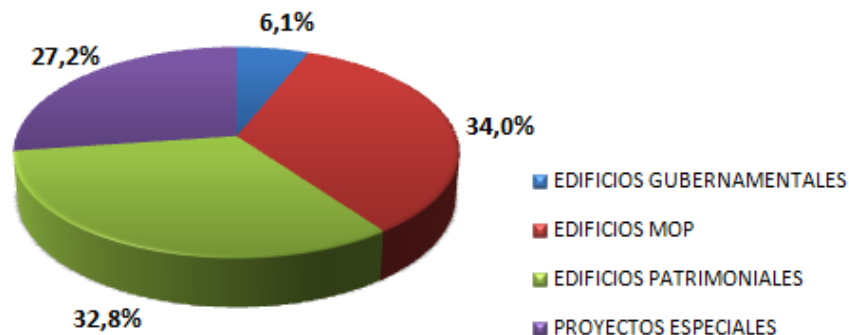

Según los datos registrados por cada región en el Sistema de Administración Financiera SAFI, del total de contratos sectoriales (Asignaciones 002, 004/704), existen 39 contratos en Ejecución y en proceso de Adjudicación, 32 en Proceso de Licitación y 37 por Licitar.

Se entrega a continuación un resumen elaborado por la División de Edificación Pública, con el estado actual de contratos sectoriales:

CENTRO GESTIÓN	CÓDIGO	ITEM	ASIG	DENOMINACIÓN	CÓDIGO SAFI	ESTADO	MONTO CONTRATO	FECHA INICIO	FECHA TÉRMINO	% AVANCE FÍSICO	INVERSIÓN 2011	INVERSIÓN ACUMULADA	OBSERVACIONES DEPU
15	30088379-0	'02	'002	CONTRATO DE ASESORIA 2 (AMPLIACION)	164691	Por Licitar	0	01-07-2011	01-12-2011	0%	3.220	3.220	Licitacion en Junio de 2011
		'02	'002	ASESORIA AL PROYECTO AMPLIACION OFICINAS SERVICIOS MOP EDIFICIO SSPP ARICA AÑO 2011	172953	En Ejecución	3.080	01-01-2011	31-05-2011	100%	3.080	3.080	Fin contrato el 31.05.2011, pendiente pago último mes en Junio.
		'02	'004	AMPLIACION OFICINAS SERVICIOS MOP EDIFICIO SS.PP., ARICA.	170448	En Ejecución	1.393.455	05-11-2010	16-11-2011	56%	1.114.765	1.393.457	Estados de Pago N°1 y N°2 cursados, Estado de Pago N° 3 se cursa en Junio, avance fisico llega al 56 %.
15	30089830-0	'02	'004	CONSERVACION Y MANTENCION EDIFICIOS MOP AÑO 2011 REGION XV ARICA Y PARINACOTA	176189	Por Licitar	0	02-08-2011	31-10-2011	0%	80.000	80.000	Publicación 24.06.2011
1	30089830-0	'02	'004	CONSERVACION INFRAESTRUCTURA DE APOYO MOP A NIVEL NACIONAL - CONSERVACION Y REPARACION EDIFICIOS MOP REGION DE TARAPACA	174263	Por Licitar	0	01-07-2011	01-10-2011	0%	43.302	43.302	Licitación programada para Julio de 2011.
		'02	'004	MANTENCION ASCENSOR DE EDIFICIO MOP REGION DE TARAPACA	178503	En Ejecución	1.700	01-03-2011	01-01-2012	19%	1.697	1.697	El avance físico real al mes de mayo es de 19,39%.
2	30089830-0	'02	'004	CONSERVACION INFRAESTRUCTURA DE APOYO MOP N NACIONAL 2010/2012 AFTA	176130	En Licitación	0	01-07-2011	01-11-2011	0%	45.000	45.000	Se elaboran antecedentes técnicos (planos, especificaciones técnicas, presupuesto) para efectuar Trato Directo la segunda quincena de junio.
2	30089840-0	'02	'004	CONSERVACION PREVENTIVA EDIFICIO MOP N NACIONAL 2010/2012 AFTA	176137	En Licitación	0	01-07-2011	01-11-2011	0%	40.000	40.000	Se efectuó Trato Directo. Los sobres se recibieron el día jueves 16 de junio. Se elabora informe para solicitar VºBº para adjudicar.
3	30099696-0	'01	'002	DIAGNOSTICO ESTRUCTURAL EDIFICIO MOP ATACAMA	171880	En Licitación	0	31-05-2011	27-09-2011	7%	27.346	27.346	Sin información.
3	30089830-0	'02	'004	CONSERVACION EDIFICIOS MOP NIVEL NACIONAL ATACAMA 2011 (PRIVADA)	180645	Por Licitar	0	01-07-2011	01-11-2011	0%	50.000	50.000	Monto Asignado 2011 M\$50.000.- Invitaciones a empresas se realizaron el 15.06.2011; La Ap. Técnica está programada para el 01.07.2011 y la Económica el 05.07.2011.
3	30089840-0	'02	'004	CONSERVACION PREVENTIVA EDIFICIO MOP ATACAMA 2011	175992	En Licitación	0	20-06-2011	17-11-2011	0%	80.000	80.000	Monto Asignado 2011 M\$80.000.- Fecha de inicio estimada 20.06.2011.

CENTRO GESTIÓN	CÓDIGO	ITEM	ASIG	DENOMINACIÓN	CÓDIGO SAFI	ESTADO	MONTO CONTRATO	FECHA INICIO	FECHA TÉRMINO	% AVANCE FÍSICO	INVERSIÓN 2011	INVERSIÓN ACUMULADA	OBSERVACIONES DEPU
4	20107677-0	'02	'004	Obras complementarias edificio MOP La Serena	172060	Por Licitar	0	01-08-2011	01-09-2011	0%	10.202	0	En preparación de antecedentes para licitar.
4	30071089-0	'02	'004	Restauración Iglesia localidad de Sotaquí; comuna de Ovalle	180673	Por Licitar	0	01-11-2011	01-05-2013	0%	50.000	0	En preparación Decreto de Asignación. Se espera licitar en agosto.
4	30112520-0	'02	'004	Conservación Catedral de La Serena; Región de Coquimbo	180634	Por Licitar	0	01-08-2011	01-09-2011	0%	32.000	0	En preparación Decreto de Asignación. Se espera licitar en agosto.
4	30112522-0	'02	'004	Conservación Edificio Secretaría Regional Ministerial de Educación; Región Coquimbo	180631	Por Licitar	0	01-08-2011	01-09-2011	0%	40.000	0	En preparación Decreto de Asignación. Se espera licitar en agosto.
4	30089830-0	'02	'004	Trabajos de reparación y conservación en dependencias del MOP; en las distintas provincias de la región de	175276	Por Licitar	0	01-08-2011	01-10-2011	0%	50.000	0	En preparación de antecedentes para licitar.
4	30089840-0	'02	'004	Conservación preventiva edificio MOP la Serena	175295	En Ejecución	0	05-05-2011	24-07-2011	10%	29.590	0	En ejecución normal.
		'02	'004	Trabajos de reparación preventiva en el edificio institucional del MOP de La Serena	178098	Por Licitar	0	01-07-2011	01-08-2011	0%	410	0	En preparación de antecedentes para licitar.
5	20155346-0	'02	'002	CONSTRUCCION EDIFICIO MOP V REGION - Proyecto de Arquitectura y Anteproyecto de Especialidades	152258	En Licitación	0	19-08-2011	16-01-2012	0%	125.563	125.563	Se publica llamado a Concurso Público para anteproyecto de arquitectura, con fecha 17 de junio de 2011. Posteriormente, se licitará Ejecución vía PCR.
5	30043970-0	'02	'002	RESTAURACION EDIFICIO GOBERNACION DE LOS ANDES	179987	Por Licitar	0	01-11-2011	01-02-2013	0%	1.143	1.143	Se está a la espera de asignación de recursos, se estima licitación de Ejecución a partir del 01 de julio de 2011 vía PCR.
		'02	'004	Restauración Edificio Gobernación de los Andes	179545	Por Licitar	0	01-11-2011	01-02-2013	0%	71.181	71.181	Se está a la espera de asignación de recursos, se estima licitación de Ejecución a partir del 01 de julio de 2011 vía PCR.
5	30070904-0	'02	'002	CONSTRUCCION PARQUE CULTURAL CERRO CARCEL VALPARAISO - Asesoría a la Inspección de Obras Civiles	137116	En Ejecución	188.683	09-11-2009	23-06-2011	95%	36.615	168.184	Avance Normal, según programación.
		'02	'004	CONSTRUCCION PARQUE CULTURAL CERRO CARCEL DE VALPARAISO - Obra Civil Parque Cultural De Valparaiso	148110	En Ejecución	7.515.858	03-03-2010	25-08-2011	85%	4.515.558	7.887.968	Avance Normal, según programación (PCR).
		'02	'004	CONSTRUCCION PARQUE CULTURAL CERRO CARCEL VALPARAISO - Obras Complementarias PCV	165515	Por Licitar	0	01-06-2011	01-09-2011	0%	123.403	123.403	Se licita en junio de 2011, vía portal Chile Compras.
		'02	'004	CONSTRUCCION PARQUE CULTURAL CERRO CARCEL VALPARAISO - Equipamiento de arquitectura electroacústica - instalación	178506	En Adjudicación	53.863	30-06-2011	30-09-2011	0%	53.863	53.863	Contrato adjudicado y en inicio de Ejecución.
5	30089884-0	'02	'004	CONSERVACION PALACIO PRESIDENCIAL VIÑA DEL MAR - 2011 Y 2012 - conservación habitual 2011	175864	En Licitación	0	01-07-2011	01-12-2011	0%	45.667	45.667	En proceso de licitación, se estima Ejecución agosto 2011 y término septiembre de 2011.
5	30099002-0	'02	'004	REPOSICION BODEGA CAMPAMENTO DE VIALIDAD EL BELLOTO QUILPUE Y REPOSICION CASA DE HUESPEDES CAMPAMENTO DE VIALIDAD CASABLANCA - obras	177761	Por Licitar	0	01-09-2011	01-12-2011	0%	4.444	4.444	En preparación antecedentes para licitación.
5	30099004-0	'02	'004	REPOSICION BODEGA CAMPAMENTO DE VIALIDAD EL BELLOTO QUILPUE Y REPOSICION CASA DE HUESPEDES CAMPAMENTO DE VIALIDAD CASABLANCA - obras	177761	Por Licitar	0	01-09-2011	01-12-2011	0%	3.110	3.110	En preparación antecedentes para licitación.
5	30110050-0	'02	'002	Conservación Ascensor Van Buren Valparaíso	179560	En Licitación	0	01-12-2011	01-06-2012	0%	1	1	Se está a la espera de asignación de recursos, se estima licitación de Ejecución a partir del 01 de julio de 2011 vía PCR.
5	30089830-0	'02	'004	Conservación Infraestructura de apoyo MOP nivel Nacional 2010-2012	180540	En Licitación	0	09-08-2011	07-12-2011	0%	43.000	43.000	En preparación antecedentes para licitación.

CENTRO GESTIÓN	CÓDIGO	ITEM	ASIG	DENOMINACIÓN	CÓDIGO SAFI	ESTADO	MONTO CONTRATO	FECHA INICIO	FECHA TÉRMINO	% AVANCE FÍSICO	INVERSIÓN 2011	INVERSIÓN ACUMULADA	OBSERVACIONES DEPU
6	30098967-0	'02	'002	ASESORIA PROFESIONAL PARA EVALUACION DE ETAPAS DE LA CONSTRUCCIÓN DEL EDIFICIO MOP DE LA REGION DEL LIBERTADOR B OHIGGINS- RANCAGUA	174804	Por Licitar	0	01-07-2011	01-12-2011	0%	5.000	5.000	Licitación programada para junio y Ap. Económica en julio de 2011. Inicio de Asesoría en julio, con término programado para diciembre de 2011.
		'02	'002	APOYO TECNICO A LA INSPECCION DE OBRA DEL PROYECTO REPOSICIN Y AMPLIACION EDIFICIO MOP REGION DE OHIGGINS	177345	En Ejecución	19.200	04-04-2011	04-04-2012	15%	19.201	19.201	Desarrollo normal en el apoyo técnico a la Inspección Fiscal. Profesional en terreno a tiempo completo.
		'02	'004	REPOSICION Y AMPLIACION EDIFICIO MOP- REGION DE OHIGGINS	166818	En Ejecución	2.741.664	19-01-2011	15-12-2011	28%	2.741.666	2.741.666	Ejecución II Etapa, se intenta recuperar atraso producido en la primera etapa.
6	30089830-0	'02	'004	Conservación Infraestructura de apoyo MOP 2010/2012 Región de OHiggins en edificios MOP de las provincias de Cachapoal y Colchagua	180438	Por Licitar	0	01-08-2011	01-12-2011	0%	54.000	54.000	Licitación Programada: Publicación 23.06.2011, Inicio Ventas 23.06.2011, Ap. Técnica 22.07.2011 y Ap. Económica 25.07.2011.
		'02	'004	Conservación infraestructura de apoyo MOP Nivel Nacional 2010/2011 Provincia de Cachapoal Región de Ohiggins	180672	Por Licitar	0	01-08-2011	01-11-2011	0%	5.000	5.000	Programa de Licitación: Inciio ventas: julio de 2011.
7	30098929-0	'02	'004	Reposición Dirección General de Aguas - MOP VII Región del Maule	166913	En Ejecución	534.537	07-05-2011	02-01-2012		422.285	422.285	Contrato en ejecución, en subsanación de observaciones y desarrollo de proyecto.
7	30098934-0	'02	'004	Reposición Oficinas y Talleres Dirección Provincial Vialidad de Cauquenes	177824	En Licitación	0	01-07-2011	25-06-2012		143.495	143.495	En evaluación económica, una vez ingresado el Informe de comisión se procederá a adjudicar el contrato.
7	30098960-0	'02	'004	Reposición Edificio Oficinas Dirección Provincial de Vialidad de Curicó	166917	En Adjudicación	409.956	20-04-2011	05-03-2012		225.478	225.478	Contrato en ejecución, avance subsanación de observaciones y desarrollo de proyecto.
7	30098961-0	'02	'004	Reposición Talleres Dirección Provincial Vialidad de Talca	177825	En Licitación	0	23-06-2011	16-08-2012		207.600	207.600	Contrato en proceso de adjudicación.
7	30098963-0	'02	'004	Reposición Talleres Vialidad Provincial de Linares	178475	En Licitación	0	20-07-2011	12-09-2012		129.950	129.950	En evaluación técnica, apertura económica programada para el 20.06.2011.
7	30098969-0	'02	'004	REPOSICIÓN BODEGAS Y GALPONES VIALIDAD CUREPTO	179647	En Licitación	0	03-06-2011	01-10-2011		57.468	57.468	Se esta elaborando Convenio de Trato Tirecto, para posterior adjudicación.
7	30089830-0	'02	'004	Conservación Infraestructura de Apoyo MOP Nivel Nacional 2010/2012	174230	Por Licitar	0	01-08-2011	01-11-2011		63.000	63.000	Licitación programada: inicio de venta 16.06.2011, Apertura Técnica y Economica conjuntas 18.07.2011.
8	30073392-0	'02	'002	Reposición Infraestructura Vialidad Provincia de Arauco	175347	En Licitación	0	31-05-2011	27-12-2011	0%	15.645	15.645	En desarrollo normal.
		'02	'004	Reposición Infraestructura Vialidad Provincia de Arauco	175347	En Licitación	0	31-05-2011	27-12-2011		155.000	155.000	Sin Información.
8	30089895-0	'02	'002	Mejoramiento de Envolveinte Termica y Diseño de Sitema EE Edificio	172783	En Ejecución	16.420	31-05-2011	29-08-2011	15%	16.420	16.420	En desarrollo normal.
8	30098997-0	'02	'002	Asesoría a la Inspección de la obra Reposición Oficina Provincial de Vialidad Concepción	179469	En Ejecución	8.100	21-03-2011	20-11-2011	30%	8.100	8.100	En desarrollo normal.
		'02	'002	Asesoría a la inspeccion fiscal de la obra Reposicion oficina provincial de vialidad concepción	179473	En Ejecución	11.900	21-03-2011	20-11-2011	30%	11.904	11.904	En desarrollo normal.
		'02	'004	Reposición Oficina Provincial de Vialidad	166916	En Licitación	0	14-04-2011	10-12-2011	0%	250.000	250.000	En desarrollo normal.
8	30099036-0	'02	'004	Reposición Infraestructura Vialidad Provincia de Arauco	175347	En Licitación	0	31-05-2011	27-12-2011	0%	55.000	55.000	Se realizan cotizaciones privadas con tres empresas para su posterior adjudicación por Trato Directo.
8	30089830-0	'02	'004	CONSERVACION INFRAESTRUCTURA DE APOYO MOP NIVEL NACIONAL 2010/2012 REGION DEL BIO BIO	176191	En Licitación	0	04-05-2011	01-10-2011	0%	92.000	92.000	Se estima el inicio de obras el 27 de junio del presente año.
8	30089840-0	'02	'004	Conservación Preventiva Edificios MOP Nivel Nacional 2010/2012-Concepción	176193	En Licitación	0	06-06-2011	03-11-2011	0%	80.000	80.000	Se estima el inicio de obras el 27 de junio del presente año.

CENTRO GESTIÓN	CÓDIGO	ITEM	ASIG	DENOMINACIÓN	CÓDIGO SAFI	ESTADO	MONTO CONTRATO	FECHA INICIO	FECHA TÉRMINO	% AVANCE FÍSICO	INVERSIÓN 2011	INVERSIÓN ACUMULADA	OBSERVACIONES DEPU
9	30098106-0	'02	'004	CONSERVACIÓN ENVOLVENTE Y MEJORAMIENTO DE CALDERA Y SISTEMA CLIMATIZACIÓN EDIFICIO MOP	180640	Por Licitar	0	01-08-2011	01-12-2011		350.000	350.000	El primer llamado fue el 27.03.2011, en cual se desechó la propuesta (mayo de 2011). Se publicó el segundo llamado el día 19.06.2011, Apertura Técnica el 20.07.2011 y Apertura Económica el 22.07.2011. Inicio de Obra en agosto, con fecha de término en diciembre de 2011.
9	30112532-0	'02	'004	CONSERVACIÓN MUNICIPALIDAD DE COLLIPULLI	180551	Por Licitar	0	01-09-2011	01-12-2011		69.000	69.000	En espera de la asignación presupuestaria.
9	30089830-0	'02	'004	CONSERVACIÓN INFRAESTRUCTURA DE APOYO MOP 2011 REGIÓN DE LA ARAUCANÍA	174614	En Licitación	0	01-08-2011	30-10-2011		48.000	48.000	El día 30.05.2011 el Director Regional informó necesidades adicionales por un monto de M\$26.000.- Por lo que se está a la espera de la asignación presupuestaria, para realizar
9	30089840-0	'02	'004	CONSERVACIÓN PREVENTIVA EDIFICIO MOP 2011 REGIÓN DE LA ARAUCANÍA	174610	En Licitación	0	01-08-2011	30-10-2011		38.000	38.000	El día 30.05.2011 el Director Regional informó necesidades adicionales por un monto de M\$110.000.- Por lo que se está a la espera de la asignación presupuestaria, para realizar 1 solo llamado para intervenir el edificio. Y se dispondrán de los fondos a mediados de julio y este proyecto también tiene 90 días de plazo de ejecución.
14	30083145-0	'02	'002	Asesoría Ampliación Oficinas MOP Valdivia	160303	En Licitación	0	01-10-2011	01-12-2011	0%	14.500	14.500	A licitar en Agosto. Por duración de la obra no se va a requerir del monto total. Se ha comprometido transferir a partido de Obra de Arte.
14		'02	'004	Ampliación Oficinas MOP- Valdivia (Ejecución)	158786	En Ejecución	2.123.612	01-05-2010	23-10-2011	73%	1.447.930	2.123.612	Se ha realizado una reprogramación financiera.
14	30089830-0	'02	'004	CONSERVACION INFRAESTRUCTURA DE APOYO MOP NIVEL NACIONAL 2010-2012	176197	Por Licitar	0	01-08-2011	01-11-2011	0%	65.466	65.466	Se espera iniciar licitación a mediados de JULIO. Se ha demorado por definición de la obra en Laboratorio de Vialidad (ellos están postulando una reposición a nivel de perfil); esta semana se definió la obra a ejecutar.
10	30112648-0	'02	'004	Conservación casa Hollstein Osorno	180685	En Licitación	0	01-09-2011	01-03-2012	0%	35.000	35.000	Factibilidad de cursar y cancelar E.P. en meses Enero y Febrero 2012.
10	30089830-0	'02	'004	CONSERVACION INTEGRAL DEPENDENCIAS MOP REGION DE LOS LAGOS	176192	En Licitación	0	01-05-2011	01-10-2011	0%	65.000	65.000	Se están estudiando las partidas de Conservación.
10	30089840-0	'02	'004	Conservación Preventiva Edificios MOP Nivel Nacional 2010/2012									Se devolvieron los fondos según APR N°62826 de 07.06.2011 correspondiente al Edificio MOP que está en

CENTRO GESTIÓN	CÓDIGO	ITEM	ASIG	DENOMINACIÓN	CÓDIGO SAFI	ESTADO	MONTO CONTRATO	FECHA INICIO	FECHA TÉRMINO	% AVANCE FÍSICO	INVERSIÓN 2011	INVERSIÓN ACUMULADA	OBSERVACIONES DEPU
11	30089830-0	'02	'004	CONSERVACION NACIONAL DE APOYO TIENIO 2010-2012 - REGION DE COYAIQUE	176188	Por Licitar	0	01-07-2011	01-10-2011		11.483	11.483	Contrato global con programación requerida.
		'02	'004	Conservacion Nacional 2011 - Puerto Cisnes Region Aysen	179099	En Ejecución	12.810	22-04-2011	21-06-2011		12.810	12.810	Obra y aumento de obras se cancela en el mes de junio.
		'02	'004	Conservacion Nacional Infraestructura-Monumento Historico Esc Pedro Quintana Mansilla Coyhaique	180594	En Licitación	0	01-08-2011	01-10-2011		69.000	69.000	Inversión obras patrimoniales.
		'02	'004	Conservacion Nacional - Bodegas Portuarias de Rio Ibañez	180800	En Licitación	0	01-08-2011	01-10-2011		45.000	45.000	Inversión obras patrimoniales.
11	30089840-0	'02	'004	CONSERVACION PREVENTIVA EDIFICIOS MOP TRIENAL 2010-2012	176194	Por Licitar	0	01-06-2011	01-10-2011		13.946	13.946	Contrato global con programación requerida.
		'02	'004	Conservacion Preventiva - Cubierta Auditorio MOP Region Aysen	180642	En Licitación	0	17-06-2011	01-08-2011		13.001	13.001	Licitación cierra el miércoles 15.06.2011. Ejecución inmediata con avance y estado de pago a fin de junio.
12	30089830-0	'02	'004	CONSERVACION INFRAESTRUCTURA DE APOYO MOP NIVEL NACIONAL-MAGALLANES Y ANTARTICA CHILENA	176207	Por Licitar	0	01-07-2011	01-10-2011		60.000	60.000	Aviso de Licitación a publicar en Diario Oficial y Local el 15.06.2011. La Apertura Técnica de las Ofertas está programada para el 05.07.2011 y la Apertura Económica está programada para el 08.07.2011. El gasto asociado al contrato fue reprogramado para los meses de Agosto, Septiembre y Octubre.
12	30089840-0	'02	'004	CONSERVACION PREVENTIVA EDIFICIOS MOP NIVEL NACIONAL- MAGALLANES Y ANTARTICA CHILENA	176208	En Licitación	0	04-07-2011	22-09-2011		46.313	46.313	El Aviso de Licitación fue publicada en Diario Oficial y Local el 26.05.2011. La Apertura Técnica de las Ofertas está programada para el 15.06.2011 y la Apertura Económica está programada para el 20.06.2011. El gasto asociado al contrato fue reprogramado para los meses de Agosto, Septiembre y Octubre.
13	30002379-0	'02	'004	CONSERVACION EDIFICIO SEREMI MOP RM- 2011	178118	En Ejecución	121.918	30-05-2011	27-10-2011		121.920	121.920	Avance Fisico 10%
13	30074613-0	'02	'002	ASESORIAS IFO ETAPA II	173065	Por Licitar	0	01-07-2011	01-07-2012		0	0	Programada adjudicación una vez adjudicado el contrato de la obra.
		'02	'002	ÁSESORIA SUPERVISION DE ARQUITECTURA ETAPA II	178695	Por Licitar	0	01-10-2011	01-10-2013		0	0	Pendiente VºBº Minsitro para contratación de los Arquitectos Proyectistas para la Suetpervisión.
		'02	'002	SUPERVISION ESTRUCTURAL ETAPA II	178696	Por Licitar	0	01-10-2011	01-12-2012		0	0	Pendiente VºBº Minsitro para contratación de los Ingenieros Proyectistas para la Suetpervisión.
		'02	'004	HABILITACION CENTRO GABRIELA MISTRAL (ETAPA I)	147475	En Ejecución	21.055.227	08-05-2009	28-08-2010	100%	7.326	8.283.538	Pendiente segunda liquidación de reajustes correspondiente a último Estado de Pago.
		'02	'004	HABILITACION CENTRO GABRIELA MISTRAL FASE II	173064	Por Licitar	0	01-11-2011	01-07-2013		145.000	145.000	Sin Información.
		'02	'004	DESRRATIZACION	178738	Por Licitar	0	01-10-2011	01-11-2011		250	250	Debe estar ejecutada previo al inicio de la Obra.

CENTRO GESTIÓN	CÓDIGO	ITEM	ASIG	DENOMINACIÓN	CÓDIGO SAFI	ESTADO	MONTO CONTRATO	FECHA INICIO	FECHA TÉRMINO	% AVANCE FÍSICO	INVERSIÓN 2011	INVERSIÓN ACUMULADA	OBSERVACIONES DEPU
13	30080410-0	'02	'004	CONSERVACION TRIENAL PALACIO DE LA MONEDA - REMODELACION COCINA- BAÑO -2011	174069	En Ejecución	172.843	10-02-2011	11-05-2011	63%	172.844	172.844	Avance fisco 90%
		'02	'004	CONSERVACION TRIENAL PALACIO DE LA MONEDA-BAÑO GABINETE 2° PISO	180091	En Ejecución	12.075	07-06-2011	22-06-2011		12.075	12.075	Avance fisico 100%
		'02	'704	CONSERVACION TRIENAL PALACIO DE LA MONEDA 2010 (OBRAS DE EMERGENCIA).	166465	En Ejecución	163.991	12-04-2010	12-04-2011		42.281	174.050	Avance fisico 100%
13	30097231-0	'02	'002	ASESORIA A LA INSPECCION FISCAL DE LA OBRA CONSERVACION EDIFICIO TRICEL SANTIAGO	160488	En Licitación	0	13-07-2011	11-10-2011		30.000	30.000	En proceso de Licitación.
		'02	'004	CONSERVACION EDIFICIO TRICEL SANTIAGO	160391	En Ejecución	1.852.193	19-10-2010	15-08-2011	68%	1.412.488	1.671.795	Avance fisco 77%. A la fecha no cuenta con permiso de edificación.
13	30098982-0	'02	'002	MEJORAMIENTO Y NORMALIZACION INTEGRAL DE EDIFICIO MOP CENTRAL SANTIAGO	172863	Por Licitar	0	01-08-2011	01-11-2011		40.000	40.000	Existe riesgo de que la Resolución de aprobación de bases no sea Tramitada a tiempo por la CGR.
13	30104300-0	'02	'002	ASESORIA A LA EVALUACION DE OFERTAS TECNICAS DE LA LICITACION DE OBRA CONSTRUCCION EDIFICIO MONEDA BICENTENARIO	175469	En Licitación	0	11-07-2011	09-09-2011		10.000	10.000	Existe un riesgo de que la única empresa que se presentó no cumpla con las bases, lo cual debe ser evaluado por la comisión.
		'02	'002	PROSPECCIONES ARQUEOLOGICAS DEL PROYECTO EDIFICIO MONEDA BICENTENARIO	176983	En Ejecución	5.500	12-04-2011	11-06-2011	30%	5.500	5.500	Se solicita aumento de plazo de 45 dias para aprobación del CMN de los hallazgos encontrados.
		'02	'002	ASESORIA PARA LA INSPECCION FISCAL DE LA OBRA CONSTRUCCION EDIFICIO MONEDA BICENTENARIO	177540	En Adjudicación	443.605	01-07-2011	19-08-2013		34.124	34.124	Se desestima propuesta y se está preparando nuevo llamado de licitación para el 28 de Junio.
		'02	'002	TRATO DIRECTO PROSPECCIONES ARQUEOLOGICAS	180615	Por Licitar	0	01-06-2011	01-08-2011		14.080	14.080	Contrato vinculante con decisión del Consejo de Monumentos Nacionales, asociado al contrato Prospecciones Arqueologicas.
		'02	'002	DISEÑO TUNEL	180617	Por Licitar	0	01-06-2011	01-08-2011		26.000	26.000	En preparación de Bases y Terminos de Referencia.
		'02	'004	CONSTRUCCION EDIFICIO MONEDA BICENTENARIO SANTIAGO	172879	En Licitación	0	30-09-2011	19-10-2013		53.850	53.850	Llamado a licitación el 12.07.2011.
13	30105847-0	'02	'004	CONSERVACION Y REPARACION PALACIO DE LA MONEDA EJE CIVICO (REPARACION ESTRUCTURAL Y RESTAURACION ARQUITECTONICA DEL PALACIO DE LA MONEDA)	172571	En Ejecución	1.373.258	09-03-2011	05-10-2011	8%	1.785.238	1.785.238	Existe problema con entrega de recintos y la no continuidad de las faenas en varios sectores producto de las actividades que se deben realizar en la Moneda, por lo cual se producen problemas importantes de atrasos lo que hace peligrar la actual fecha de termino del contrato.
13	30112518-0	'02	'004	CONSERVACION IGLESIA DE SAN FRANCISCO	180824	Por Licitar	0	01-09-2011	01-12-2011		80.000	80.000	Falta respaldo técnico de plazos y presupuestos. Se plantea como solución generar expediente técnico, ir a terreno.
13	30089830-0	'02	'004	CONSERVACION DE INFRAESTRUCTURA DE APOYO MOP NIVEL NACIONAL (REMODELACIONES Y HABILITACIONES OFICINAS VARIAS)	175923	Por Licitar	0	01-08-2011	01-12-2011		160.000	160.000	Falta aprobación de DIRPLAN 7° piso a anteproyecto. Falta proyecto voz y dato y fuerza. Computación de 6° 7° y entrepiso DCyF que debe ser enviado por telecomunicaciones. Falta completar dibujo de Proyectos.
		'02	'004	CONSERVACION DE INFRAESTRUCTURA DE APOYO MOP NIVEL NACIONAL (NORMALIZACION ELECTRICA 6° PISO)	180620	Por Licitar	0	01-07-2011	01-10-2011		127.085	127.085	Se mantiene pendiente V° b° del Ministro a Trato Directo.

2. RESUMEN INVERSIÓN DE MANDANTES.

A. INVERSIÓN DE MANDANTES POR SECTOR DESTINO, MAYO 2011.

SECTOR DESTINO	CONT.	INVERSIÓN M\$				%	
		MONTO CONTRATADO VIGENTE	INVERSIÓN 2011	INVERSIÓN ACUMULADA	SALDO POR INVERTIR	CONT.	INVERSIÓN
SALUD	16	13.528.244	1.547.250	9.521.940	4.006.304	6,9%	7,0%
JUSTICIA	22	46.748.055	3.248.798	39.642.456	7.105.599	9,4%	29,0%
EQUIPAMIENTO SOCIAL Y COMUNITARIO	23	12.014.420	4.216.215	8.849.910	3.164.510	9,9%	6,5%
DEPORTES Y RECREACION	26	45.121.038	4.333.827	24.829.396	20.291.642	11,2%	18,2%
DEFENSA Y SEGURIDAD	27	9.573.516	1.846.011	7.485.723	2.087.793	11,6%	5,5%
ADMINISTRACION Y GOBIERNO INTERIOR	33	19.759.948	5.094.482	14.207.100	5.552.848	14,2%	10,4%
EDUCACION Y CULTURA	86	52.359.543	11.740.809	31.986.845	20.372.698	36,9%	23,4%
TOTAL	233	199.104.764	32.027.392	136.523.370	62.581.394		

CONTRATOS

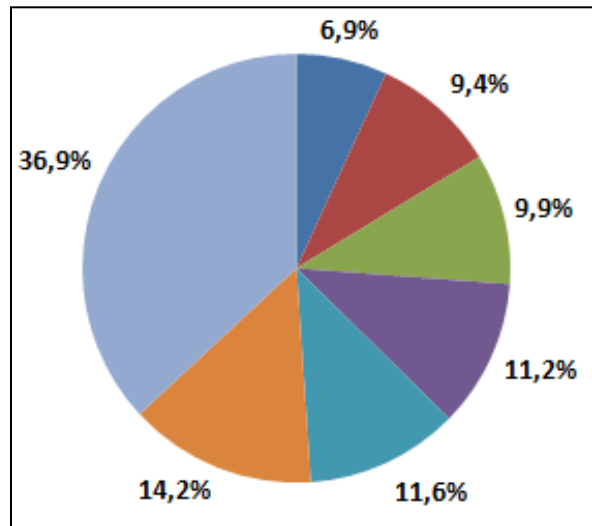

INVERSIÓN

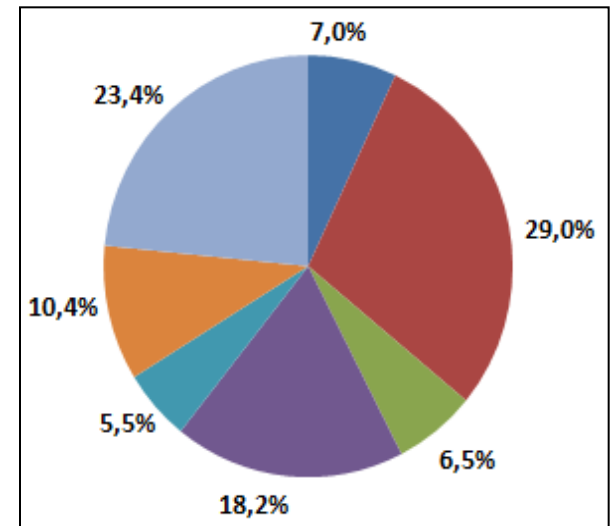

B. INVERSIÓN DE MANDANTES POR TIPO DE FONDO, MAYO 2011.

TIPO DE FONDO	CONT	INVERSIÓN M\$				%	
		MONTO CONTRATADO VIGENTE	INVERSIÓN 2011	INV. ACUMULADA	SALDO POR INVERTIR	CONT.	INVERSIÓN
DEFENSORIA PENAL PUBLICA	1	619.094	10.275	619.094	0	0,43%	0,03%
F.N.D.R.-BID	2	51.193	0	27.128	24.065	0,86%	0,00%
OTROS TIPOS DE FONDOS	2	3.520.531	1.183.523	2.518.729	1.001.802	0,86%	3,70%
CONTRALORIA	3	5.937.355	672.718	4.111.912	1.825.443	1,29%	2,10%
INVESTIGACIONES	3	81.700	37.770	52.180	29.520	1,29%	0,12%
OTROS SERVICIOS NO D.A.	4	5.899.518	2.344.670	5.439.943	459.575	1,72%	7,32%
MUNICIPAL	5	17.041.581	253.363	9.190.601	7.850.980	2,15%	0,79%
Mº INTERIOR	6	2.309.870	1.467.026	2.072.915	236.955	2,58%	4,58%
MULTIPLES FINANCIAMIENTOS	6	11.787.510	3.146.574	10.007.873	1.779.637	2,58%	9,82%
JUSTICIA	9	40.691.471	1.558.494	34.456.407	6.235.064	3,86%	4,87%
Ministerio Publico	10	5.660.772	1.979.909	4.885.200	775.572	4,29%	6,18%
Instituto Nacional de Deporte	13	14.316.375	1.064.138	7.440.212	6.876.163	5,58%	3,32%
CARABINEROS	14	10.982.887	1.785.874	10.317.789	665.098	6,01%	5,58%
F.N.D.R.-BID - PATRIMONIAL	38	6.621.672	963.462	2.763.444	3.858.228	16,31%	3,01%
F.N.D.R.	117	73.583.235	15.559.596	42.619.943	30.963.292	50,21%	48,58%
TOTAL	233	199.104.764	32.027.392	136.523.370	62.581.394		

CONTRATOS

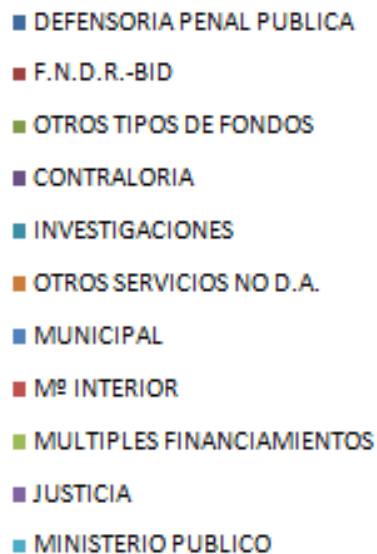
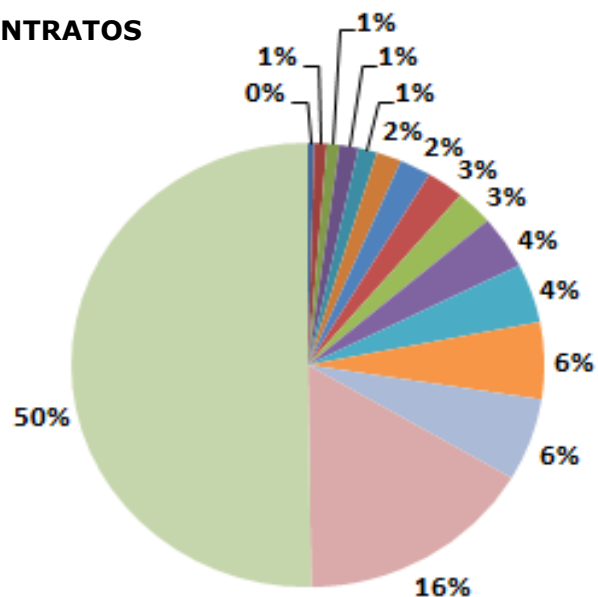

INVERSIÓN

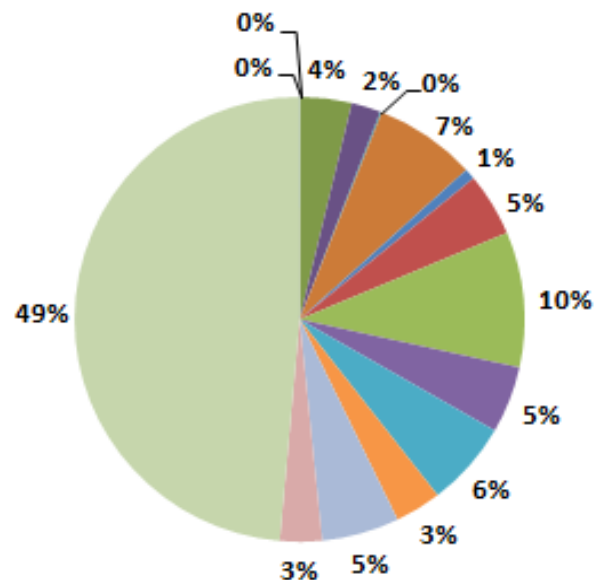

II. REPORTE METAS DIRECCIÓN DE ARQUITECTURA.

1. METAS DIRECTOR NACIONAL.

N° CORRELATIVO	N° INDICADOR	NOMBRE DEL INDICADOR	SITUACIÓN ACTUAL	INFORMACIÓN GENERAL
1	44	Programa de Reconstrucción de Infraestructura Dañada.	Riesgo Total. Meta en proceso de reformulación.	El día viernes 17/06/2011 se presentará a la UGEM la modificación del Convenio de Desempeño de Aslta Dirección Pública del Director Nacional de Arquitectura.
2	45	Obras Terminadas de Proyectos Emblemáticos y del Programa Puesta en Valor del Patrimonio.	Sin Riesgo. Meta en proceso de reformulación.	
3	46	Programa Patrimonial Sectorial.	Sin Riesgo. Meta en proceso de reformulación.	
4	47	Desarrollo del Proyecto "Evaluación de Estrategias de Diseño Constructivo y de Estándares de Calidad Ambiental y Uso Eficiente de Energía en Edificaciones Públicas.	Sin riesgo. Meta no será modificada.	
5	48	Incorporación de Definición de Estándares de Servicio en el diseño de la Edificación Pública de Mandantes y/o Sectoriales.	Sin riesgo. Meta no será modificada.	
6	49	Proyectos Regionales con Evaluación óptima de la Implementación de la Gestión Integrada de Proyectos (GIP).	Riesgo Medio. Meta en proceso de reformulación.	
7	50	Nivel de Satisfacción de mandantes con la calidad de los servicios de Edificación Pública de la Dirección de Arquitectura.	Sin riesgo. Meta en proceso de reformulación.	
8	51	Porcentaje de proyectos con un 70% o más de ejecución financiera anual en relación a su programación en el año t[1], respecto del total de proyectos del reporte de programación original del año vigente del Ministerio de Hacienda.	Riesgo Medio. Meta en proceso de reformulación.	
9	52	Implementación Estrategia de Recursos Humanos.	Riesgo Medio. Meta con observaciones, en desarrollo de Consultoría por Subsecretaría.	
10	53	índice Clima Laboral.	Riesgo Medio. Meta con observaciones, en desarrollo de Consultoría por Subsecretaría.	
11	54	Brechas de Competencias Cerradas para Cargos Claves de la Dirección de Arquitectura.	Riesgo Medio. Meta con observaciones, en desarrollo de Consultoría por Subsecretaría.	

2. INDICADORES FORMULARIO "H".

N° CORRELATIVO	N° INDICADOR	NOMBRE DEL INDICADOR	SITUACIÓN ACTUAL	INFORMACIÓN GENERAL
12	36	<u>Eficacia/Producto</u> 1 Porcentaje de cumplimiento de los hitos establecidos para la entrega de la obra de Consolidación del Barrio Cívico: Edificio Moneda Bicentenario, respecto del total de hitos establecidos para la entrega de la obra.	Sin Riesgo. Meta reformulada exclusivamente debido al ajuste presupuestario.	No es posible realizar modificaciones o reformulación de los Indicadores H (fórmulas de cálculo, medios de verificación, etc.). No obstante, se están haciendo gestiones con el sectorialista DIPRES para establecer líneas de acción respecto al Indicador N°37 "Programa de emergencia y Reconstrucción".
13	37	<u>Eficacia/Producto</u> 2 Porcentaje de proyectos del programa de emergencia y reconstrucción terminados al año t, respecto del total de proyectos comprometidos en el programa de emergencia y reconstrucción de la Dirección de Arquitectura.	Riesgo Total. En gestiones con DIPRES para establecer líneas de acción.	
14	38	<u>Eficacia/Producto</u> 3 Porcentaje de Proyectos de Patrimonio iniciados el año t, respecto del total de Proyectos de Patrimonio con recomendación favorable de MIDEPLAN obtenida en los periodos t y t-1	Sin riesgo.	
15	39	<u>Calidad/Producto</u> 4 Porcentaje de Proyectos de diseño de Patrimonio aprobados por el Consejo de Monumentos Nacionales en el año t, respecto del total de Proyectos de diseño de Patrimonio presentados al Consejo de Monumentos Nacionales en el año t.	Sin riesgo.	
16	40	<u>Calidad/Producto</u> 5 Porcentaje de obras nuevas de construcción y reposición terminadas el año t dentro del plazo establecido en los contratos, respecto del total de obras nuevas de construcción y reposición terminadas en el año t.	Sin riesgo.	
17	41	<u>Eficacia/Producto</u> 6 Porcentaje de avance de los hitos cumplidos para la entrega de la obra Centro Cultural Gabriela Mistral, respecto del total de hitos definidos para la entrega de la obra Centro Cultural Gabriela Mistral.	Sin riesgo.	
18	42	<u>Eficacia/Producto</u> 7 Porcentaje de cumplimiento de las etapas para la entrega del proyecto Parque Cultural Cerro Cárcel de Valparaíso, respecto del total de etapas definidas para el proyecto Parque Cultural Cerro Cárcel de Valparaíso.	Sin riesgo.	
19	43	<u>Eficacia/Producto</u> 8 Porcentaje de obras de arte incorporadas a las obras de infraestructura pública en el año t, respecto del total de solicitudes de incorporación de obras de arte recibidas en el año t-1.	Sin riesgo.	

3. PROGRAMAS DE MEJORAMIENTO DE GESTIÓN (PMG).

N° CORRELATIVO	N° INDICADOR	NOMBRE DEL INDICADOR	SITUACIÓN ACTUAL	INFORMACIÓN GENERAL
20	80	Sistema Integral de Información y Atención Ciudadana	<p>Avance Normal, según programación.</p> <p>Durante el año 2011 la Dirección de Arquitectura ha respondido aproximadamente 30 solicitudes a través del Sistema operativo de Atención Ciudadana, 85 personas a través de la Oficina de Partes y 175 personas a través de la Oficina de Archivo Técnico, todos identificados según género y ocupación. En cuanto a los Indicadores de Difusión comprometidos, se han ido cumpliendo según el cronograma 2011:</p> <ul style="list-style-type: none"> - Indicador N°1 Publicación de artículos web sobre temas relevantes del ámbito de la arquitectura (en portada de la pag. web D.A.) - Indicador N°2 Implementación de actividades que promuevan el quehacer del Servicio (se han realizado 2 de las cuatro 4 comprometidas para el año). 	
21	81	Gobierno Electrónico -Tecnologías de Información	<p>Avance Normal y en desarrollo del compromiso 2011, que consiste en un Proyecto de Digitalización de 30 mil Planos. Fecha Límite de Cumplimiento: Diciembre 2011. Paralelamente, se están postulando a financiamiento 2012 dos proyectos de Tecnologías de Información D.A.:</p> <ul style="list-style-type: none"> - Migración PyC. - Digitalización del Patrimonio Documental. 	
22	82	Sistema Seguridad de la Información	<p>Avance Normal, según programación. En mayo se cumplió con el envío a DIPRES del "Informe Transversal, Actualización del Diagnóstico", que incluye ajustes al Plan de Trabajo 2011. Para lo que queda de este año, existen otros 5 Hitos por cumplir según lo establecido en el Plan.</p>	Decreto MOP N°3116 del 31.12.2010
23	83	Sistema de Monitoreo del Desempeño Institucional	<p>Este Sistema representa el 50% del PMG de la Dirección de Arquitectura. En relación a los Indicadores H, se registra un alto riesgo de cumplimiento de la meta relacionada con el Programa de Reconstrucción. En relación al Formulario A1 para el año 2012, se trabajará en conjunto con la elaboración del proyecto Presupuesto 2012.</p>	Resol D.A. N°524 del 19.04.2011
24	84	Descentralización	<p>Avance Normal. La segunda versión del Informe de Factibilidad del PMG Descentralización (entregada inicialmente en marzo), se entrega satisfactoriamente el día 10 de junio.</p>	
25	85	Equidad de Género	<p>Avance Normal, según plazos establecidos por SERNAM. Se trabaja en ajustes al Plan de Trabajo 2011, debido a las observaciones presentadas por sectorialista. La fecha de entrega de las modificaciones será fijada en Taller de Trabajo SERNAM - MOP que se realizará el 28.06.2011.</p>	
26	86	Sistema de Gestión de la Calidad (ISO 9001)	<p>Avance Normal. En el Plan Trienal 2011-2013 comprometido con DIPRES de generar un Sistema de Gestión de Calidad Ministerial, se están cumpliendo Hitos programados en el desarrollo de la Consultoría realizada por Qualimet en cuanto a:</p> <ul style="list-style-type: none"> - Capacitación. - Mesas de Trabajo intraministerial. <p>Fecha entrega Consultoría: Diciembre 2011</p>	

4. METAS COLECTIVAS.

N° CORRELATIVO	N° INDICADOR	NOMBRE DEL INDICADOR	SITUACIÓN ACTUAL	INFORMACIÓN GENERAL
27	1	Porcentaje de avance de las actividades comprometidas en el Programa de trabajo para la implementación de estándares y niveles de servicio en contratos.	En proceso de modificación del Convenio Colectivo.	Resol. D.A. N°1387 del 13.12.2010 Resol. D.A. N°396 del 23.03.2011
28	2	Tiempo promedio proceso de convocatoria a concursos de Obras de Arte.		
29	3	Porcentaje de proyectos de patrimonio iniciados el año T, respecto del total de proyectos de patrimonio con recomendación de MIDEPLAN obtenida en los periodos		
30	4	Porcentaje de avance de hitos comprometidos Remodelación Edificio M.O.P.		
31	5	Porcentaje de Proyectos de diseño de Patrimonio aprobados por el Consejo de Monumentos Nacionales en el año t, respecto del total de Proyectos de diseño de Patrimonio presentados al Consejo de Monumentos Nacionales en el año t.		
32	29	Porcentaje de avance de construcción en "Programa de Reconstrucción".		
33	6	Porcentaje de avance de las actividades comprometidas en el Programa de trabajo para la implementación de planificación integrada.		
34	7	Informe de Gestión mejorado de acuerdo a Encuesta de Satisfacción a cliente internos, incluyendo atributos de calidad y oportunidad de información de gestión.		
35	8	Porcentaje de compromisos DIPLAC cumplidos de la Mesa de Trabajo.		
36	9	Porcentaje de distribución de iniciativas de inversión real oportuna para para la gestión regional.		
37	10	Porcentaje de información de Transparencia sobre publicación de contratos discordante en base de datos.		
38	11	Tasa de accidentabilidad anual (U. de Prevención).		
39	30	Plazo promedio de revisión de las resoluciones de contratos de estudio, proyectos, obras y prestaciones de servicios en general.		
40	12	Porcentaje de Procedimientos emitidos internos D.A.		
41	14	Número de noticias sobre el quehacer del Servicio publicadas en la Intranet.		
42	15	Documentos de consulta para uso público sobre las iniciativas de la D.A.		
43	31	Porcentaje Cumplimiento del Plan de Auditoria Institucional Anual dentro del plazo.		

N° CORRELATIVO	N° INDICADOR	NOMBRE DEL INDICADOR	SITUACIÓN ACTUAL	INFORMACIÓN GENERAL
44	17	Porcentaje de acciones de mejora en el Area de RRHH implementadas durante el año t, respecto del total de acciones acordadas a implementar en el año t del Plan de trabajo 2010 - 2013.	En proceso de modificación del Convenio Colectivo.	Resol. D.A. N°1387 del 13.12.2010 Resol. D.A. N°396 del 23.03.2011
45	18	Cumplimiento de los plazos de publicación y de adjudicación en el portal www.mercadopublico.cl		
46	19	Porcentaje de Disminución de Gastos de los Vehículos (Reparación y Mantenición) a Nivel Nacional.		
47	20	Ejecución presupuestaria presupuesto corriente.		
48	32	Porcentaje de temas traspasados del Consejo Asesor a divisiones y unidades D.A.		
49	33	Porcentaje de Hitos cumplidos del Plan de trabajo con unidades operativas y seguimiento de iniciativas generadas en Consejo Asesor.		
50	34	Porcentaje de Hitos cumplidos del Plan de Trabajo Reconstrucción Patrimonial y seguimiento de iniciativas generadas en Consejo asesor.		
51	21	Porcentaje de proyectos nuevos con RATE oportuno.		
52	22	Porcentaje de cumplimiento de la programación de inversiones.		
53	23	Evaluación de la Implementación de la Gestión Integrada de Proyectos al interior del Servicio.		
54	24	Porcentaje de Obras en las que se han entregado antecedentes técnicos al usuario al momento de la entrega provisoria de la Obra.		
55	25	Porcentaje de consultorias de diseño que consideran un proceso de participación ciudadana.		
56	26	Porcentaje de cumplimiento de las etapas para la entrega del proyecto Parque Cultural Cerro Cárcel de Valparaíso, respecto del total de etapas definidas para el proyecto Parque Cultural Cerro Cárcel de Valparaíso.		
57	27	Porcentaje de cumplimiento de los hitos establecidos para la entrega de la obra de Consolidación del Barrio Cívico: Edificio Moneda Bicentenario, respecto del total de hitos establecidos para la entrega de la obra.		
58	28	Porcentaje de avance de los hitos cumplidos para le entrega de la obra Centro Cultural Gabriela Mistral, respecto del total de hitos definidos para la entrega de la obra Centro Cultural Gabriela Mistral.		
59	35	Porcentaje de cumplimiento de la programación de inversión del FNDR gestionadas por la Dirección Regional.		

N° CORRELATIVO	N° INDICADOR	NOMBRE DEL INDICADOR	SITUACIÓN ACTUAL	INFORMACIÓN GENERAL
60	55	2. Deudas de funcionarios sin gestión de cobro	Finalizado el proceso de revisión de la Matriz de Riesgo y Plan de de Tratamiento de Riesgos 2011, realizado en mayo, durante la primera semana de junio se envía nueva versión al CAIGG (Consejo de Auditoría Interna General de Gobierno).	Ord N° 310 de 14-12-2010 de Consejo de Auditoría Interna General De Gobierno (CAIGG) Res. DA N° 1370 de 10-12-2010 Matriz Riesgo y Tratamiento DA-MOP 2010
61	56	3. Información desactualizada del inventario de bienes muebles e inmuebles		
62	57	1. Desviación del Plan de Compras por imprevistos		
63	58	4. Que Direcciones Regionales no comuniquen al Nivel Central de la Dirección, algunas necesidades de gastos de operación		
64	60	21. Firma de Convenio Mandato al final de un período presupuestario en que no sea posible ejecutar el encargo		
65	59	25. Tratos directos y propuestas privadas de consultorías y obras, adjudicadas sin transparentar actas de evaluación de ofertas		
66	61	5. Que no se presenten oferentes a una licitación de consultoría u obras por determinación inadecuada de honorarios o presupuesto oficial.		
67	62	24. Consultarías y obras se liciten con antecedentes atemporales o sin una revisión por la DA. en el caso de proyectos elaborados por Mandante.		
68	63	27. Atrasos en las entregas parciales y/o totales por parte de los consultores.		
69	64	22. Omisiones, errores o incongruencias en la elaboración de bases.		
70	65	23. Atrasos en las licitaciones o anulación de procesos		
71	66	6. Rechazo de ofertas de consultorías u obras por inadecuada formulación de honorarios o presupuesto oficial		
72	67	26. Rechazar propuestas factibles de adjudicar o aceptar aquéllas que estén fuera de Bases, por deficiente evaluación de ofertas de licitación de consultorías y obras.		
73	68	28. Que el terreno entregado no corresponda a lo estipulado en los antecedentes validados anteriormente. (topográficos, planimétricos, mecánica de suelos, legales etc)		
74	69	29. Que no se obtenga la totalidad de los permisos necesarios para dar inicio a las obras		
75	70	30. Que no se cumplan en las obras algunas normas de higiene y seguridad		
76	71	11. Cancelación de estados de pagos sobre los avances reales		
77	72	10. Modificación de contrato por aumento de plazo o monto sin renovación de garantías		
78	73	32. Demora en la constitución de la Comisión de Recepción Provisoria y revisión de la obra		
79	74	33. Demora en recepcionar la obra por incumplimiento del contratista		
80	75	31. Demora del Mandante en aprobar modificaciones a contratos técnicamente justificados.		
81	76	8. Obras mal valorizadas en liquidaciones anticipadas de contrato.		
82	77	9. Vencimiento de boletas de garantía, sin estar terminados los bienes cubiertos		
83	78	34. Liquidación de contratos fuera de plazo reglamentario		
84	79	7. Costo total de Consultorías y Obras, al final del encargo, con importantes variaciones respecto de lo planificado.		

III. CARGA DE TRABAJO REGIONAL SECTORIAL Y MANDANTES.

1. IDEAS, MANDATADOS Y VIGENTES.

A fin de dar cumplimiento al Indicador N°7 de las Metas Colectivas ("Mejoras al Informe de Gestión"), a partir del año 2010 se informa el consolidado de carga de trabajo que visualiza la cartera completa bajo la coordinación del Director Regional.

La carga registrada en el Sistema al cierre de mayo, de acuerdo a la clasificación de MIDEPLAN, se agrupa en: Proyectos en Gestión o Ideas, Proyectos Mandatados, y Contratos Vigentes (se incluyen en esta última clasificación contratos vigentes Sectoriales y de Mandantes).

REGIÓN	IDEAS		MANDATADOS		VIGENTES SECTORIAL Y MANDANTES		TOTAL	
	Nº	Monto M\$	Nº	Monto M\$	Nº	Monto M\$	Nº	Monto M\$
Arica y Parinacota	48	31.317.763	10	5.433.007	11	7.139.885	69	43.890.655
Tarapacá	13	1.857.072	12	2.044.644	6	3.162.583	31	7.064.299
Antofagasta	26	19.710.063	5	4.525.200	13	60.030.112	44	84.265.375
Atacama	24	2.644.274	8	2.933.418	9	13.648.327	41	19.226.019
Coquimbo	17	7.106.979	12	3.785.252	18	8.079.621	47	18.971.852
Valparaíso	12	4.028.505	5	3.555.293	25	12.048.825	42	19.632.623
O'higgins	8	9.300.980	10	7.049.656	20	6.530.405	38	22.881.041
Maule	13	2.039.218	26	28.029.096	29	20.085.318	68	50.153.632
Biobío	9	301.065	24	19.500.416	16	6.362.317	49	26.163.798
Araucanía	44	50.768	33	11.952.108	28	17.130.594	105	29.133.470
Los Ríos	2	88.371	3	194.477	18	13.915.979	23	14.198.827
Los Lagos	27	2.906.113	16	12.664.592	31	14.705.176	74	30.275.881
Aisén	4	556.382	2	5.366.445	9	7.147.280	15	13.070.107
Magallanes	40	40.244.858	11	4.241.152	12	9.056.015	63	53.542.025
Metropolitana	20	172.993	9	3.417.083	25	41.050.861	54	44.640.937
Nivel Central	2	0	0	0	2	160.000	4	160.000
TOTAL	309	122.325.404	186	114.691.839	272	240.253.298	767	477.270.541

2. CONTRATOS EN EJECUCIÓN POR INSPECTOR FISCAL.

En base a la información de Mandantes y Presupuesto Sectorial registrada al cierre de mayo en el Sistema de Información D.A. (PyC), existen **268 Contratos Vigentes de Diseños y Obras**, con un **Monto Vigente de M\$218.905.649.-**

En relación a esta carga de trabajo, se registran a nivel nacional 103 Inspectores Fiscales con contratos activos, de un total de 144 profesionales disponibles para ejercer esa función. El detalle por región es el siguiente:

MEDICIÓN DE CONTRATOS DE DISEÑO Y OBRAS VIGENTES POR I.F. AL 31.05.2011												
INFORMACIÓN SECTORIAL Y DE MANDANTES EN M\$												
REGIÓN	DISEÑOS			OBRA			TOTALES				ÍNDICES	
	I. F.	CTTOS.	MONTO VIGENTE	I. F.	CTTOS.	MONTO VIGENTE	I.F. DOTACIÓN REGIONAL	I.F. CON CTTO ACTIVO	CTTOS.	MONTO VIGENTE	Cttos. por I.F.	Mto. Vgte. por I.F.
15	4	6	161.827	3	4	6.974.978	5	5	10	7.136.805	2,00	1.427.361
01	1	3	72.808	3	5	3.105.991	6	3	8	3.178.798	2,67	1.059.599
02	0	0	0	6	13	60.030.114	10	6	13	60.030.114	2,17	10.005.019
03	2	3	146.958	2	6	13.501.369	8	4	9	13.648.327	2,25	3.412.082
04	4	11	435.137	4	8	7.732.382	12	8	19	8.167.519	2,38	1.020.940
05	7	9	464.266	6	16	11.895.814	10	11	25	12.360.080	2,27	1.123.644
06	3	10	416.607	3	12	6.208.719	8	6	22	6.625.326	3,67	1.104.221
07	5	11	760.298	9	19	18.921.103	8	9	30	19.681.401	3,33	2.186.822
08	3	3	726.245	7	11	5.613.870	12	8	14	6.340.114	1,75	792.514
09	5	16	706.810	6	12	16.423.784	10	9	28	17.130.594	3,11	1.903.399
14	4	10	560.072	3	11	13.706.659	7	6	21	14.266.731	3,50	2.377.788
10	5	7	330.544	6	24	14.374.632	12	10	31	14.705.176	3,10	1.470.518
11	0	0	0	2	4	7.119.633	6	2	4	7.119.633	2,00	3.559.817
12	1	3	155.417	3	9	8.900.597	7	4	12	9.056.014	3,00	2.264.004
13	3	4	363.402	10	18	19.095.615	23	12	22	19.459.017	1,83	1.621.585
TOTAL	47	96	5.300.389	73	172	213.605.260	144	103	268	218.905.649	2,60	2.125.298

NOTAS:

- En el N.C. existen 42 profesionales que pueden ejercer como Inspectores Fiscales. Actualmente, 1 de ellos se encuentra apoyando a regiones.
- A Nivel Nacional, existen 17 Inspectores Fiscales que, en forma paralela, tienen a cargo contratos de Diseño y de Obra.

CONTRATOS/ITO: El índice de carga de trabajo por cada Inspector Fiscal es de **2,60**.

MONTO VIGENTE/ ITO: El índice de Monto Vigente por cada Inspector Fiscal es de **M\$2.125.298.-**

IV. MEJORAS AL INFORME DE GESTIÓN - INDICADOR N°7 METAS COLECTIVAS.

Esta meta se relaciona con llevar a cabo un Plan de Acción durante el año 2011, con el fin de realizar mejoras al Informe de Gestión mensual.

Este compromiso surge como resultado de las observaciones efectuadas por "Clientes" encuestados en noviembre del año 2010. Los acuerdos fueron los siguientes:

CLIENTES	COMENTARIO OPCIONAL	APLICA PARA PLAN DE ACCIÓN (mejoramiento de Informe)	MODIFICACIÓN AL INFORME 2010 O ACCIÓN DE MEJORA
ARICA Y PARINACOTA	Medición por mandante para los proyectos en estado idea.	APLICA	Se incluirá resumen de proyectos en gestión por fuente de financiamiento a partir del Informe del primer semestre (Junio).
MAGALLANES	3) Estadística de valores por m2 de ejecución de obra, asesorías de inspección fiscal y consultorias de diseños por tipología y por zona	APLICA	Se incluirá un resumen del valor m2 por región de Obras Nuevas (Construcciones y Reposiciones) a partir del mes de abril.
SUBDIRECCIÓN	2.- * Indicar Resumen Ejecutivo más impactante gráficamente. * Complementar con Anexos.	APLICA	Cambio de formato, separando Informe de Gestión y Anexos.
SUBDIRECCIÓN	* Alinear con metas; Director, D.A., Indicadores de Gestión, Compromisos Ministeriales.	APLICA	Se incluirá en anexos los reportes oficiales que den cuenta de las metas (Julio, Septiembre y Diciembre)
COMITÉ CONSULTOR	Seguimiento Programa de Reconstrucción.	APLICA	Se incluirá resumen
COMITÉ CONSULTOR	Indicador del costo /m2 x contrato.La propuesta de un indicador del valor de construcción/m2 debiera considerar variables sector-destino	APLICA	Se incluirá un resumen del valor m2 por región de Obras Nuevas (Construcciones y Reposiciones) a partir del mes de abril.

A fin de dar cumplimiento al Plan de Acción de la Meta Colectiva N°7 "Mejoras al Informe de Gestión", mencionada en la página anterior, a contar del mes de abril de 2011 se presenta un resumen del valor del m2 por región relacionado con Obras Nuevas, esto es Construcciones y Reposiciones, tanto de proyectos Sectoriales como de Mandantes:

PLAN DE ACCIÓN AÑO 2011, INDICADOR N° 7					
Resumen valor m2 por región en contratos de Obra Nueva. Montos en \$					
REGIÓN		N° CTOS.	M2	MONTO VIGENTE	VALOR M2
15	Arica y Parinacota	1	670,00	552.820.462	825.105
01	Tarapacá	1	8.280,00	2.738.050.202	330.682
02	Antofagasta	4	42.334,66	42.606.307.221	1.006.417
03	Atacama	3	12.838,00	13.415.206.999	1.044.961
04	Coquimbo	3	6.244,00	6.034.994.288	966.527
05	Valparaíso	5	10.398,00	10.843.370.920	1.042.832
06	B. O'Higgins	4	1.782,78	1.380.747.885	774.491
07	Maule	9	23.927,23	10.922.381.317	456.483
08	Bio Bío	5	8.268,00	3.751.099.890	453.689
09	Araucanía	6	8.539,69	8.106.360.595	949.257
14	Los Ríos	5	15.661,40	11.035.835.422	704.652
10	Los Lagos	10	15.539,51	8.047.331.213	517.863
11	Aysén	1	5.984,83	5.093.370.456	851.047
12	Magallanes	5	10.205,51	8.101.113.465	793.798
13	Metropolitana	4	20.655,00	12.756.066.602	617.578
TOTALES		66	191.328,61	145.385.056.937	759.871



**ANEXO 1: INFORME DE PRESUPUESTO SECTORIAL,
MAYO 2011**





ANEXO 2: INVERSIÓN DE MANDANTES D.A.

- 1. PROPUESTAS PROGRAMADAS PARA EL MES SIGUIENTE.**
- 2. RESUMEN DE LOS LLAMADOS A LICITACIÓN.**



1. PROPUESTAS PROGRAMADAS PARA EL MES SIGUIENTE.

PROPUESTAS CON APERTURA PROGRAMADAS PARA EL MES DE JUNIO 2011										
REGIÓN	PIA	SUF	PROCESO	COMUNA	OBJETO	FONDO	APERTURA TÉCNICA	MONTO PROGRAMADO \$	REGISTRO	CATEGORÍA
15	56	2	CONST	ARICA	OFICINA REGISTRO CIVIL E IDENTIFICACION DE ARICA	FNDR	29-06-2011	1.992.187.000	OMAY	2ª Categoría
15	57	2	REPOS	ARICA	CUARTEL BELEN POLICIA DE INVESTIGACIONES ARICA, XV ARICA	FNDR	23-06-2011	2.396.044.000	OMAY	2ª Categoría
02	208	3	ASESO		ESTADIO REGIONAL DE ANTOFAGASTA	MUNI	20-06-2011	75.000.000	CONSU	2ª
03	110	8	REPOS	COPIAPO	HOGAR DE NIÑOS SENAME	FNDR	30-06-2011	838.080.000	OMAY	2ª Categoría
03	155	3	CONS	INTERCOMUNAL	CONSERVACION NACIONAL 2011	DARQ	02-06-2011	50.000.000	OMEN	Categoría A
03	156	2	CONSE	COPIAPO	CONSERVACION PREVENTIVA 2011	DARQ	02-06-2011	80.000.000	OMEN	Categoría B
06	348	1	REPOS	MACHALI	CENTRO DE OPERACIONES INCENDIOS FORESTALES - CONAF	FNDR	23-06-2011	1.492.309.000	OMEN	Categoría A
06	350	1	PYARQ	MARCHIGUE	CUARTEL DE BOMBEROS 2DA. CIA. RDA. DE ALCONES	FNDR	24-06-2011	9.000.000	CONSU	3ª
07	285	2	REPOS	LINARES	TALLERES DIRECCIÓN VIALIDAD DE LINARES.	DARQ	06-06-2011	1.312.496.000		
07	316	1	NORMA	TALCA	LICEO ABATE MOLINA, DE TALCA.	ZMUL	29-06-2011	3.915.500.000	OMAY	1ª Categoría
07	323	1	PYARQ	VILLA ALEGRE	TEMPLO PARROQUIAL DEL NIÑO JESÚS DE VILLA ALEGRE.	FNPA	24-06-2011	75.200.000	CONSU	
07	325	1	PYARQ	CHANCO	PARROQUIA SAN AMBROSIO DE CHANCO.	FNPA	28-06-2011	57.000.000		
08	166	0	PYARQ	SAN CARLOS	CASA DE VIOLETA PARRA, SAN CARLOS	FNPA	01-06-2011	45.356.000	OTROS	OTROS
09	253	4	CONST	LONQUIMAY	CAMPAMENTO PRIMEROS PINOS PINO HACHADO	MOP	23-06-2011	940.000.000	OMAY	2ª Categoría
09	360	2	REPOS	COLLIPULLI	POSTA SALUD RURAL AMARGO	FNDR	03-06-2011	232.186.000	OMEN	Categoría A
09	362	1	PYARQ	LOS SAUCES	TEATRO MUNICIPAL	FNDR	03-06-2011	14.749.000	CONSU	
09	407	2	REPOS	CURACAUTIN	POSTA SALUD RURAL RIO BLANCO	FNDR	03-06-2011	261.418.000	OMEN	Categoría A
09	408	2	REPOS	PUREN	POSTA SALUD RURAL HUITRANLEBU	FNDR	03-06-2011	232.186.000	OMEN	Categoría A
14	9	2	CONST		CENTRO DE SALUD FAMILIAR FUTRONO	FNDR	28-06-2011	1.700.623.000	OMAY	2ª Categoría
12	251	1	CONSE	PUNTA ARENAS	Preventiva Edificios MOP, Nivel Nacional año 2011	DARQ	15-06-2011	46.313.000	OMEN	Categoría B
13	348	4	ASESO	SANTIAGO	ASESORIA A LA EVALUACION DE OFERTAS TECNICAS DE LA LICIAION DE OBRA	DARQ	16-06-2011	10.000.000		
CONTRATOS PROGRAMADOS						21		15.775.647.000		

2. RESUMEN DE LOS LLAMADOS A LICITACIÓN.

Durante el mes de mayo se registraron 21 llamados a licitación: 10 Obras, 6 Consultorías y 2 Asesorías.

Se presenta a continuación un resumen de los Llamados a Licitación publicados en el Diario Oficial y el número total de Publicaciones acumuladas durante este año, debido a que estos representan la futura carga de trabajo de la Dirección de Arquitectura.

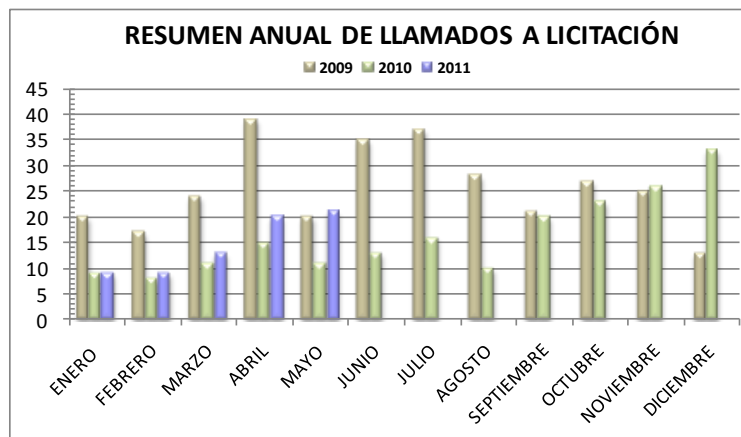

LLAMADOS A LICITACION POR MES Y COMPARACIÓN AÑOS ANTERIORES			
MES	2009	2010	2011
ENERO	20	9	9
FEBRERO	17	8	9
MARZO	24	11	13
ABRIL	39	15	20
MAYO	20	11	21
JUNIO	35	13	
JULIO	37	16	
AGOSTO	28	10	
SEPTIEMBRE	21	20	
OCTUBRE	27	23	
NOVIEMBRE	25	26	
DICIEMBRE	13	33	
TOTAL	306	195	72

REGIÓN	NOMBRE PROYECTO	FECHA PUBLICACIÓN	ETAPA
09	REPOSICIÓN POSTA DE SALUD RURAL AMARGO, COLLIPULLI	02-05-2011	OBRA
09	REPOSICIÓN POSTA DE SALUD RURAL RÍO BLANCO, CURACAUTÍN	02-05-2011	OBRA
09	REPOSICIÓN POSTA DE SALUD RURAL HUITRANLEBU, PURÉN	02-05-2011	OBRA
03	CONSERVACIÓN PREVENTIVA EDIFICIO MOP, ATACAMA 2011	04-05-2011	OBRA
03	CONSERVACIÓN EDIFICIOS MOP NIVEL NACIONAL, ATACAMA 2011	04-05-2011	OBRA
15	REPOSICIÓN CUARTEL BELÉN POLICÍA DE INVESTIGACIONES ARICA, XV REGIÓN	09-05-2011	OBRA
09	RESTAURACIÓN TEATRO MUNICIPAL DE LOS SAUCES	12-05-2011	DISEÑO
15	CONSTRUCCIÓN OFICINA REGISTRO CIVIL E IDENTIFICACIÓN DE ARICA	13-05-2011	OBRA
07	RESTAURACIÓN PARROQUIA SAN AMBROSIO DE CHANCO	16-05-2011	DISEÑO
13	ASESO. A LICITACIÓN, EVALUACIÓN Y COORDINACIÓN PRY. HABIL. CENTRO GABRIELA MISTRAL (SECCIÓN 2	16-05-2011	ASESORÍA
07	RESTAURACIÓN TEMPLO PARROQUIAL DEL NIÑO JESÚS DE VILLA ALEGRE	16-05-2011	DISEÑO
14	CONSTRUCCIÓN CENTRO DE SALUD FAMILIAR FUTRONO	18-05-2011	OBRA
06	REPOSICIÓN CUARTEL DE BOMBEROS SEGUNDA COMPAÑÍA RINCONADA DE ALCONES	18-05-2011	DISEÑO
06	REPOSICIÓN CENTRAL REGIONAL DE OPERACIONES CONTRA INCENDIOS	18-05-2011	OBRA
02	ASES. A LA INSP. FISCAL DE LA OBRA "NORMALIZACIÓN ESTADIOS REGIONAL DE ANTOFAGASTA"	24-05-2011	OBRA
13	ASES. A LA EV. OFERTAS TÉCNICAS DE LICIT. OBRA "CONSTRUCCIÓN EDIFICIO MONEDA BICENTENARIO"	25-05-2011	ASESORÍA
06	CONSTRUCCIÓN EDIFICIO CONSISTORIAL DE OLIVAR II ETAPA	26-05-2011	DISEÑO
12	CONSERVACIÓN PREVENTIVA EDIFICIOS MOP, NIVEL NACIONAL 2011	26-05-2011	OBRA
10	REPOSICIÓN MUSEO DE ACHAO, COMUNA DE QUINCHAO	31-05-2011	DISEÑO
11	CONSTRUCCIÓN DE CENTRO DE REHABILITACIÓN INFANTIL TELETÓN COHYAIQUE	30-05-2011	OBRA
06	AMPLI. CUARTEL INVESTIGACIONES RANCAGUA	31-05-2011	OBRA